



BERGEN MUSEUM

Universitetet i Bergen

Åpningstider

tirs-fre 10-15
lør-søn 11-16

Sommertider -
1/6-31/8:
tirs-fre 10-16
lør-søn 11-16

Stengt alle
mandager

Opening Hours

Tue-Fri 10-15
Sat-Sun 11-16

Summer -
June 1-august 31:
Tue-Fri 10-16
Sat-Sun 11-16

Closed every
monday

Billetter

Inngangspenger:
kr. 40,-
Pensjonister halv pris
Barn/studenter gratis

Musehagen (gratis) er åpen
hver dag kl. 08.30-22.00.
Veksthuset (gratis) er åpent
man-fre kl. 10.00-12.00 og kl.13.00-14.30

Omvising for skoleklasser etter avtale
Tilgang for funksjonshemmete

Tickets

Entrance fee: NOK 40,-
Senior citizens half price
Children/students free

The Museum Garden (free) is
open every day 08.30-22.00
The Green House (free) is open
Mon-Fri 10.00-12.00 and
13.00-14.30

Guided tours for school classes by
appointment. Access for disabled

uib.no/bergenmuseum

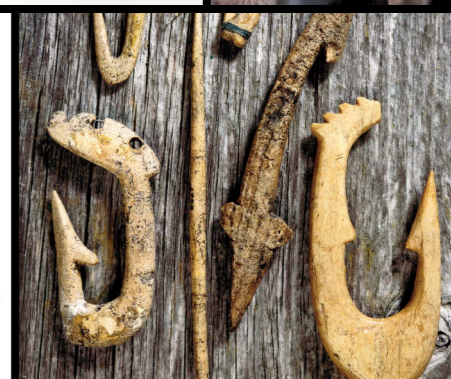

Bergen Museum
renoverer fram mot
We are renovating

2014

ARKEOLOGI – ANTROPOLOGI
KUNST OG KULTURHISTORIE
ZOOLOGI – BOTANIKK – GEOLOGI

ARCHAEOLOGY – ANTHROPOLOGY
ART AND CULTURAL HISTORY
ZOOLOGY – BOTANY – GEOLOGY

De naturhistoriske samlinger - The Natural History
Collections - De kulturhistoriske samlinger - The
Cultural History Collections - Muséhagen - The Museum
Garden

Vi renoverer Bergen Museum

De naturhistoriske samlinger er stengt fra 1. april til 1. oktober 2010.

The Natural History Collections are closed from 1 April to 1 October 2010.

De kulturhistoriske samlinger er åpne alle dager unntatt mandag.

The Natural History Collections are open everyday except Mondays.

Bergen Museum og De naturhistoriske samlinger vil de neste årene gjennomgå omfattende ombygginger og restaurering som også vil berøre publikum.

Renoveringen er en del av *Museumsprosjekt 2014* som omfatter:

- Utvendig oppussing og sikring av tak, vinduer og fasade
- Restaurering av de unike hvalskjelettene i Hvalsalen
- Ombygging og restaurering av arealer innvendig
- Planlegging og bygging av nye utstillinger og fasiliteter
- Flytting av magasiner for vitenskapelige materiale

Det ytre restaureringsarbeidet er første del av Museumsprosjekt 2014 som skal rehabilitere den vakre bygningen på Muséplass og tilby nye utstillinger og moderne formidlingsfasiliteter.

De kulturhistoriske samlingene omfattes ikke av renoveringsarbeidet. De arkeologiske, antropologiske og kunst- og kulturhistoriske utstillingene vil være åpne for publikum som normalt. Muséhagen er også åpen alle dager.

To unike samlinger En praktfull hage

Bergen Museum er en del av Universitetet i Bergen og har en av Norges største samlinger av kultur- og naturhistoriske gjenstander. Museet ble grunnlagt i 1825 av stortingspresident Wilhelm Frimann Koren Christie. Bergen Museum har to samlings-avdelinger, De naturhistoriske samlinger og De kulturhistoriske samlinger. Museet er lokalisert sentralt i Bergen, i hjertet av universitets-

området i to bygninger fra henholdsvis 1865 og 1927, omkranset av en praktfull hage. Bergen Museum har utstilt samlinger av så ulike objekter som massive hvalskjelett, vakre smykker fra vikingtiden, unik kirkekunst, etnografisk materiale fra hele verden, dessuten unike arkeologiske, botaniske, geologiske og zoologiske samlinger fra inn- og utland.

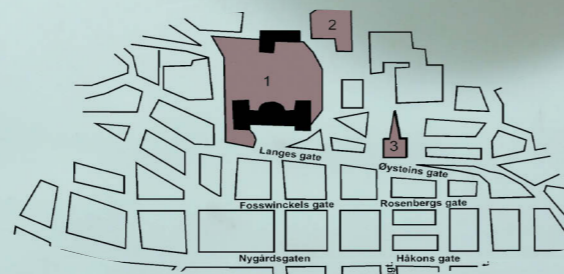

Two Unique Collections A Gorgeous Garden

The Museum is part of the University of Bergen, and houses one of Norway's largest collections of cultural and natural history objects. The Museum was founded in 1825 by Wilhelm F. K. Christie. Today, the Museum has two departments, The Natural History Collections and The Cultural History Collections. The Museum is located in the heart of the University's main campus area, in two buildings from 1865 and 1927 respectively - surrounded by a splendid garden. The Museum has exhibits of such variation as massive whale skeletons, beautiful Viking Age jewellery, unique church art, and ethnographical material from all over the world. In addition, a large number of other exquisite archaeological, botanical, geological, and zoological objects from both Norway and abroad, are on display.

- VIKING AGE • EGYPT
- THE WHALE HALL
- EXOTIC MAMMALS
- CHURCH ART



BERGEN MUSEUM

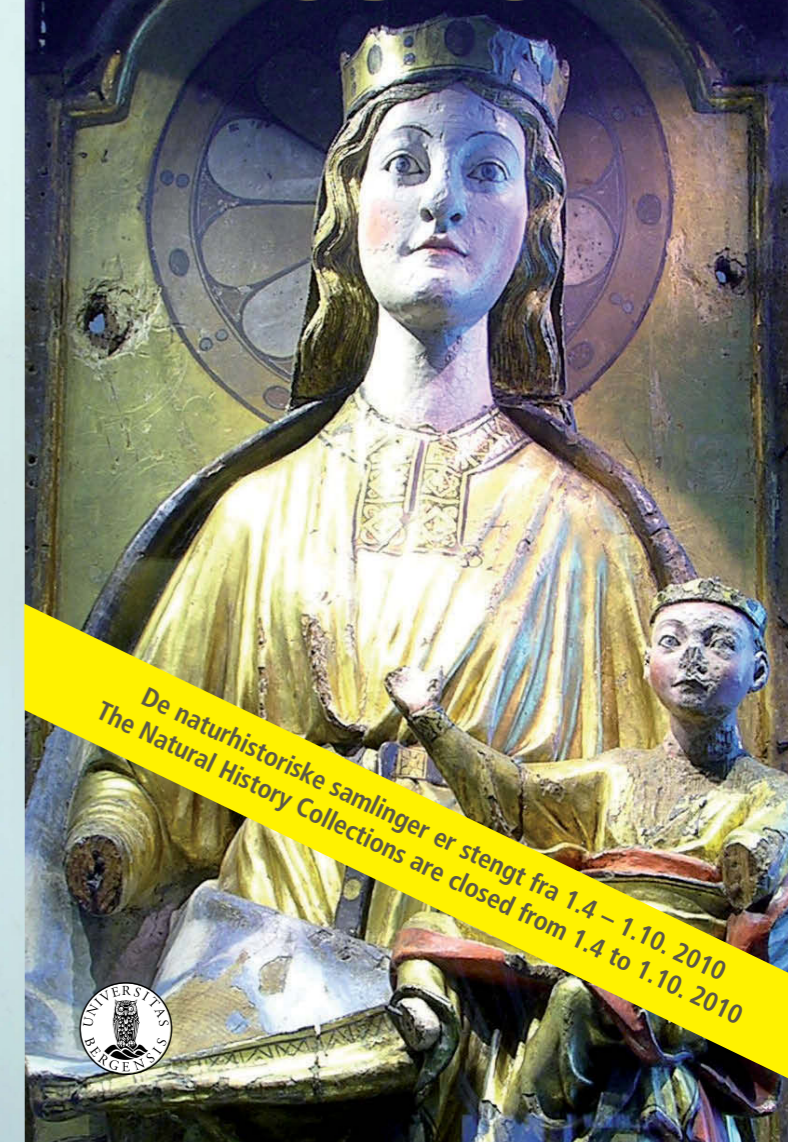

De naturhistoriske samlinger er stengt fra 1.4 – 1.10. 2010
The Natural History Collections are closed from 1.4 to 1.10. 2010

