

032560

Innberetning v/ Ørn Kristiansen 3.7.1980

innberetningsdato

Kolltveit gnr. 33 bnr, 6 fk.nr. 3

gardsnavn

Fjell Hordaland

kommune

fylke

Nils O. Kobbeltveit,

Kolltveit

eier/bruker

postnummer/adresse

Adr. Utgraving røys fk. nr. 3, 30.6.-2/7 1980.

dato

## Resymé:

Bare bunnelaget av røysen lå igjen.

En gravemaskin hadde skyflet all steinpåfylling vekk, og i det jordsmonnet som lå igjen mellom oppstikkende steinrabber hadde hjulbeltene på maskinen laget dype spor.

Dag 1: Overskyet vær, varmt, (behagelig varmt), lite vind.

Så omrotet og uryddig som det så ut ble det først foretatt en grovopprensning med krafse der all løs masse ble samlet sammen, derpå tørrsoldet og alle løse steiner fjernet. Det viste seg at steinrabbene utgjorde et større areal enn en på forhånd skulle tro.

Hele området er ca. 4 m x 3 m, men steinrabbene avgrensner gravingen til 3 aktuelle steder, rute I, rute II og rute III. (se plansje 1).

Det som ble funnet i soldet av kullrester er samlet i pose I. Pose II inneholder noen skjellbiter, bare for å indikere at der er meget av dem, glass-skår, noen flintbiter o.s.v.

Bilde 1. Etter opprensning første dag.  
Rute III. Tatt fra SV. tidlig 1/7.

Bilde 2. Rute I (i front) og II ferdig  
renset. Tatt fra V 1/7.

1/7-80. Sol, kortebukse!!

Tok ut ny kompassretning, og fant det  
plutselig vanskelig å finne N på kompasset.  
Enten (1) kompasset er ikke av de beste,  
(2) kraftledningene N for haugen virker inn.  
Derfor er N tatt litt på "gefühlen".

Det første som ble gjort etter fotograferingen  
var å tegne inn Rute I, II og III.

Beskrivelse.

Rute I (120 cm x 110 cm, se planse II).  
Jordsmonnet i øverste del var fett og torv-  
aktig, men kullholdig hele veien. Inni-  
mellom det mørke laget var der lyse, leir-  
aktige flekker - også ispedt små kull-  
klumper.

I nederste del av ruten var det sandjord.  
Svaberget skrånet meget mot Ø, slik at det  
ikke var mer enn ca 10-15 cm å flategrave,  
bortsett fra det Ø-hjørnet (se kullprøve,  
pose III og plansje II) som gikk dypere ned.  
Bortsett fra kull var Rute I funntom.

Rute II (90 cm x 100 cm, se plansje III).  
Det var feit "torvjord", med mye kull ispedt  
(som i Rute I). Heller ikke her var det mer  
enn 10-15 cm å flategrave.

Da jeg hadde kullprøve fra Rute I, brydde  
jeg meg ikke om å ta prøve fra denne.  
All masse ble soldet, men intet funnet.

Rute III (220 cm x 130 cm, se plansje IV).  
I den SV-enden av ruten var det sandholdig,  
lys og porøs jord som ble mørkere enn mot  
midten. Her var det lite med kull, og ca.

10-15 cm å flategrave.

I det østlige hjørnet kom jeg fort ned på et feit, mørkt og kullholdig lag (se plansje V) Inniblant lå der forvitret stein som lyse partier.

Her ble det funnet to jernfragmenter ca. 6-8 cm fra bunnivå (pose IV).

Lenger kom jeg ikke den dagen og dekket "Svartlaget" godt til med plank.

Kontaktet Bjørn Myhre.

2/7 1980. Pent vær, men vind.

Bjørn Myhre var ute for å se på tingens tilstand.

De siste 6-8 cm av det mørke laget ble forsiktig flategravet og soldet og en kullprøve ble tatt fra det underste bunnsjiktet (pose V). Ingenting ble funnet i soldemassen fra de siste 6-8 cm.

#### Etterord.

En litt uortodoks måte å gå fram på når det gjelder "haugen" (fra min side) eller restene av den, men så lenge nesten alt av "haugen" var fjernet og fast fjell stakk opp flere steder, ble det slik en nå kan se:

Det falt seg naturlig å dele "haugen" opp i 3 deler, da fjellrabbene stakk opp mellom dem. Likeledes ble det umulig å flategrave i lag på så og så mange cm, - hver rute ble gravet i ett, etter at hver rute var skikkelig opprensket.

All massen ble tørrsoldet. Når det gjelder MM-papirskissene er disse ikke nøyaktig på cm, men i allefall i grove trekk viser de rutene slik de var. Rutene, ja - uortodokse mål på dem (se plansjene) men jeg fant ingen hensikt i å dele opp rutene mer, (f.eks. i 1 m x 1 m). Dette p.g.a. det tynne jordsmonnet (ca. 10-15 cm.), funnfattighet og fordi at ikke det hele skulle bli mer innviklet enn det behøvde.

Tidsfaktoren talte også inn - man trengte ikke legge all verdens tid ned i "haugen".

Bergen, den 17. juli 1980

Ørn Kristiansen



 = skinnrabber.

# GROVT FORENKLET

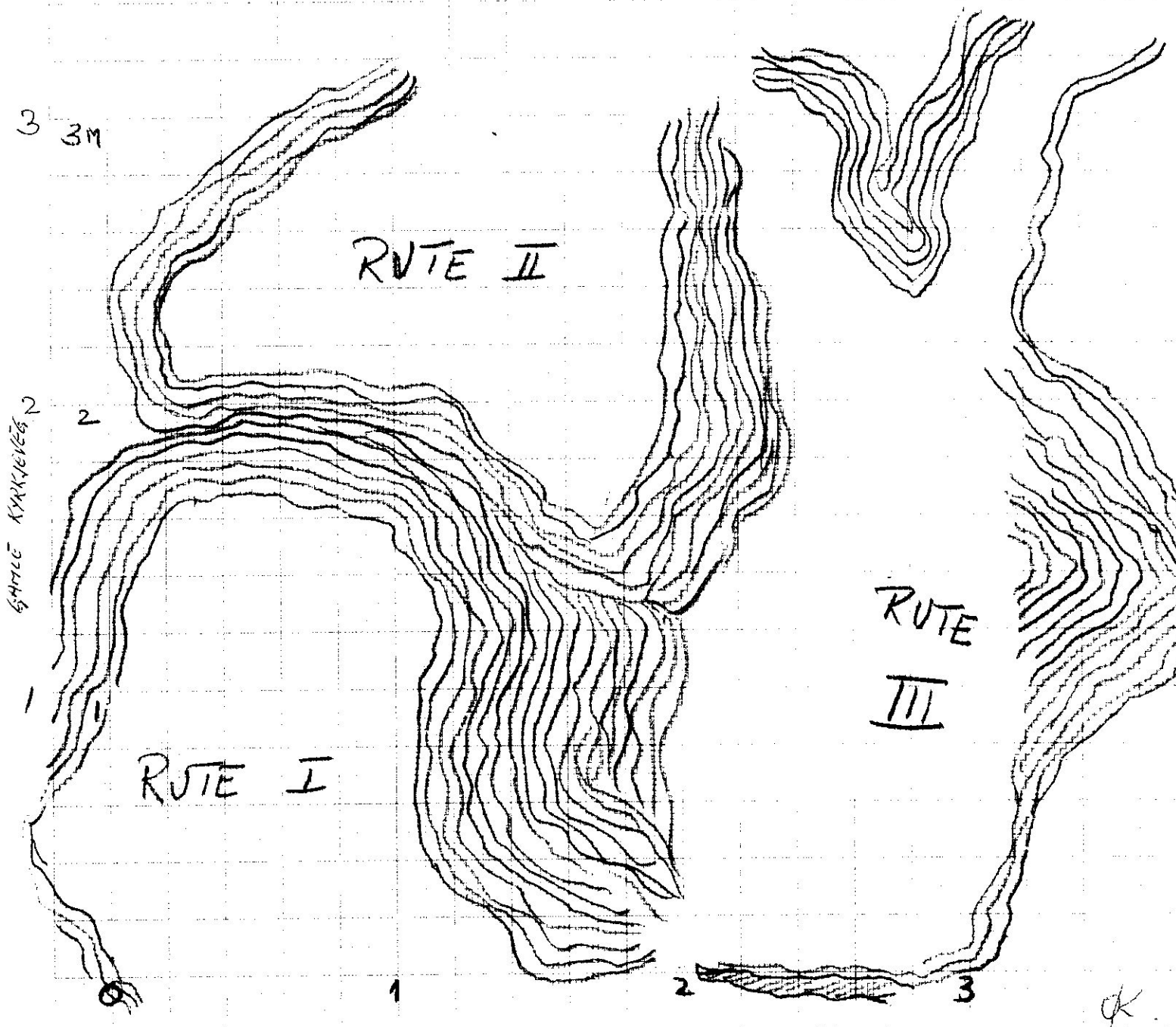

Plansey II

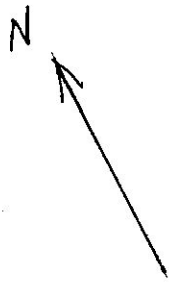

⌋ = skinnrabbe, fast fjell.

//// = steiner

1/7-80

Rule I.

För bunngraving.

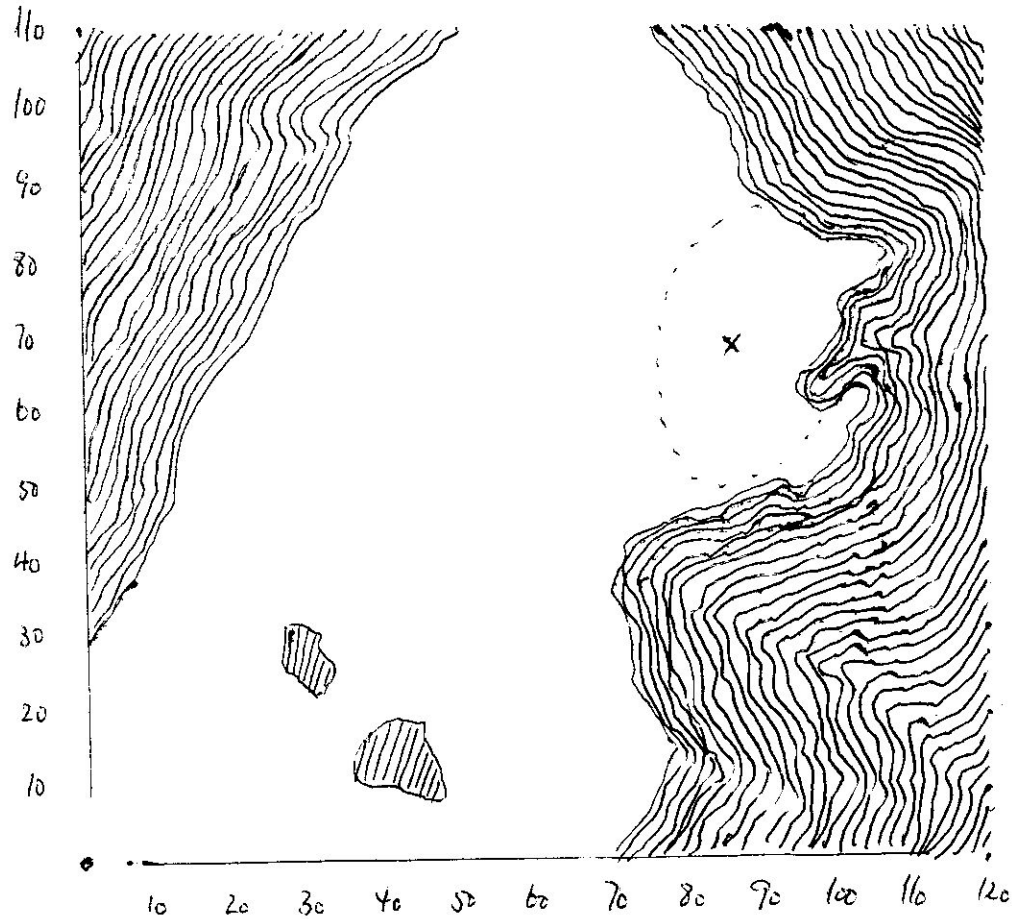

(x) Kultipröve (pose III).

ϕK.

Plansje III

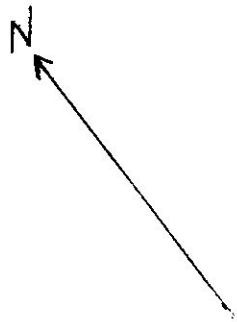

⚡ steinrabber, fast fjell

//// steiner.

1/7-80

Route II

För bunngraving

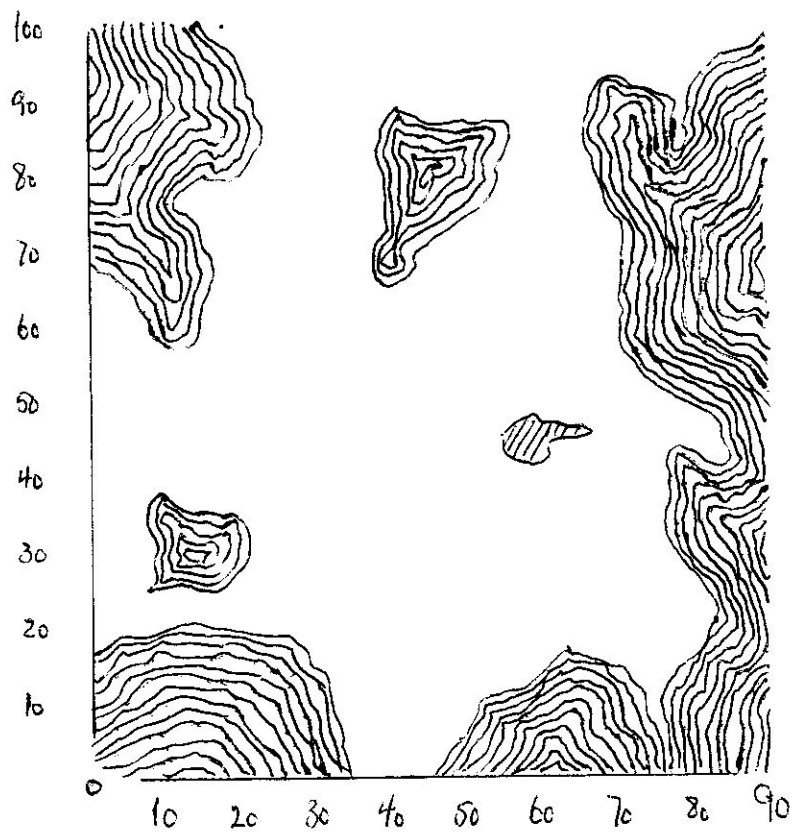

Q

plansje IV

⋈ steinruber, fast fjell

▨ steiner

1/7-80

Rute III

För bunngraving

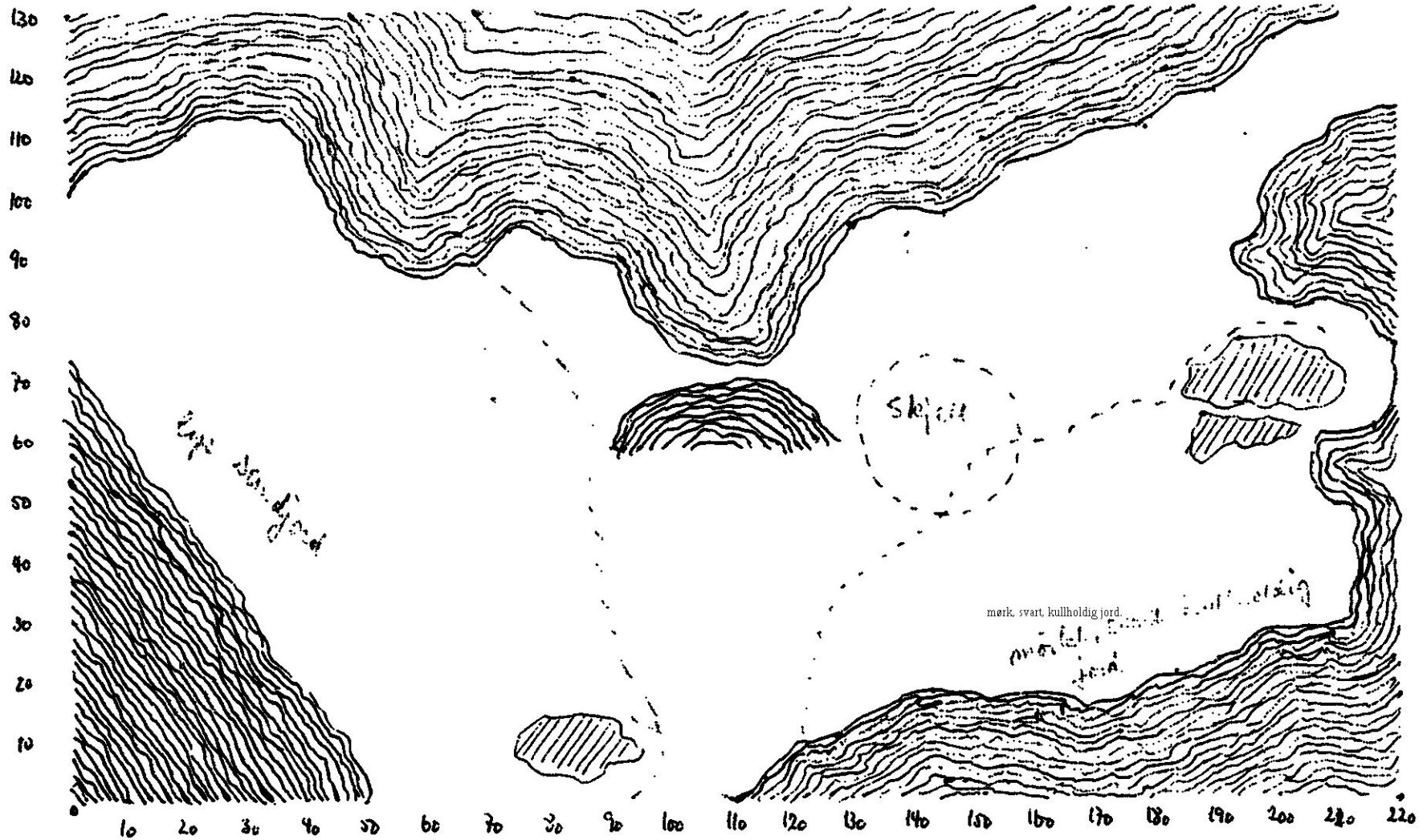

PK



plausje V

2/7-80

fast fjell.



mørkt, kullholdig lag



lyst, sandholdig lag



skjell

funn av jernfragmenter

Rute III

mørkt kullholdig lag 6,7,8 cm  
til bunns.

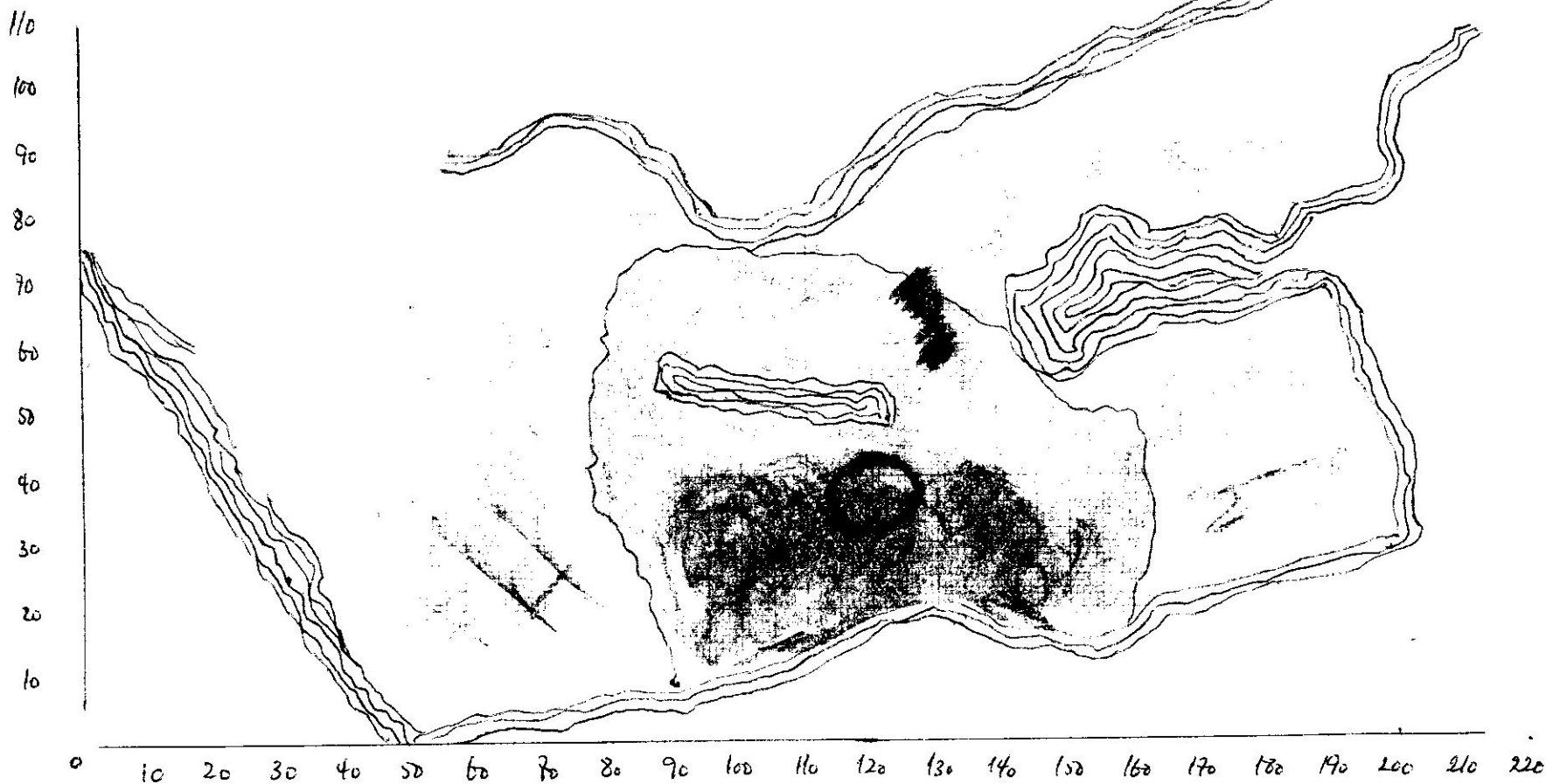

PK

## FUNNPOSELISTE.

- Pose I : Kullresten samlet inn under opprensning av hele "feltet" (karrut)
- Pose II : Funn av annen kategori funnet under opprensning av hele "feltet" (karrut under katalogisering)  
(Crimb/let flaska skis etc)
- Pose III : Kullprøve fra bunnlag. ~~40~~ hjørnet av Rute I.
- Pose IV : Funn fra bunnlag i Rute III
- Pose V : Kullprøve fra bunnlag, Rute III

## FOTOLISTE.

- Bilde 1. Rute III. Opprensning ferdig. Tatt fra SV.
- " 2. Rute I (i front) og II ferdig reuset.  
Tatt fra V.

Ny sak

Sak 83/80

Fj 5  
 Ti 35  
 1115 IV  
 284697  
 AE 055-2  
 117.417

KOBBELTVEIT, gnr. 33.  
 Funnkartet nr. 1. Funnstad for B 9201.  
 Funnkartet nr. 2. Funnstad for B 9202.  
 Funnkartet nr. 3. Nils O. Kobbeltveit,  
 bnr. 6.

82079  
 028  
 ———  
 5/22

Røys ligg tett O for den gamle vegen frå Fjell til Prestebryggja ved Bildøystraumen, 35 m S for haugen tar ein gamal veg av til Døsjø (Dysje?). Vegen må vere minst så gamal som røysa, om han em i sein tid er bygd opp til kjerreveg. Røysa ligg på ein knaus, eit topp-punkt mellom sjøen og skardet i S. Ho er 6 m i tvn., låg, lyngkledd.

Funnkartet nr. 4. Nils O. Kobbeltveit, bnr. 6.

1. Røys ligg i Alebakkane N for fk. nr. 3. Ho ligg få meter ovanfor stigen frå tuna til den gamle kyrkjevegen, der stigen ligg djupast i dalsøkket, snautt 50 m N for kyrkjevegen der svingen byrjar. Her er mykje lausstein, og røysa er ikkje tydeleg. 8 m i tvn., låg.

2. Langrøys ligg gode 50 m NO for l på ein rygg i dalsøkket. Ho er 10 x 3 m NV-SO, men ryggen verkar med i tillegg. Tynn torv.

Eit bergskarv nedanfor heiter Likstallen, der dei i gamal tid tok i land likkister som skulle til Fjell.

B 9201 — Tverregga steinøks f. 40 m o. h., 150 m frå stranda i ein myrkant S for støva til Olaf Midttun men på bnr. 5, Mikkel N. Kolltveit. Øksa låg i grus. Nr. 1 på funnkartet. Tilv i B. M. Årbok 1941.

B 9202 — Prikkhogd tverregga triinnøks f. der vegen går framfor støva på bnr. 8, Ingolf Hagenes, 12 m o. h. Der var rå mold, gamal innmark. Nr. 2 på funnkartet. Tilv. i B. M. Årbok 1941.

Einar Torsvik  
 5360 Kolltveit

330723

R.62

117.417



NOVA

SEQUIM