

# KLINISK INSTITUTT 1

DET MEDISINSK-  
ODONTOLOGISKE FAKULTET  
UNIVERSITETET I BERGEN



Infobrev nr. 14 årgang 2, 12. september 2014

# K1-nytt

## Dyreavdelingen; en kjernefasilitet ved K1

Dyreavdelingen er grunnlaget for vesentlige deler av forskningen ved fakultetet. K1 har ansvaret for enheten. Avdelingens økonomi må styrkes. Dette vil skje ved innsparinger på avdelingen og ved høyere egenbetaling for prosjektene.

Kostnadskrevende og kompetanseintensive deler av forskningen ved fakultetet er organisert som kjernefasiliteter. Alle kjernefasilitetene har et basisbudsjett, men en stor del av finansieringen skal komme ved brukerbetaling. Budsjettet skal ivareta ikke bare daglig drift, men også nyanskaffelser og oppgraderinger av infrastruktur. Nye faglige muligheter skal utvikles og utnyttes. Den økonomiske modellen vil bygge på regnskapstall og følge prinsippene som gjelder for alle kjernefasilitetene.

Dyreavdelingen må nå foreta to prosesser parallelt for å oppnå en bedre budsjettbalanse. Inntjeningen må økes, med høyere takster for brukerbetaling. Dyreavdelingen må spare i forhold til dagens drift, ikke minst på lønnsutgifter.

Kravet til budsjettmessig bedring det kommende året er 1.5 mill. kr. Dyreavdelingen og økonomiseksjonen ser sammen på hvilke praktiske konsekvenser dette vil ha. Prosjektsatser vil bli utarbeidet i løpet av noen uker. Eventuell egeninnsats defineres i prosjektene og vil inngå i den økonomiske diskusjonen. Det er viktig at forskergrupper, institutt og Dyreavdelingen samarbeider i søknadsfasen for både å beregne kostnader og forsikre seg om at det er kapasitet. Lavt prioriterte og/eller svakt finansierte prosjekter kan få avslag. Ved søknader om konkurranseutsatte midler må utgifter til bruk av Dyreavdelingen beregnes korrekt.

De faglige prioriteringene vil foregå med forskere, Dyreavdelingen inkludert dens faglige rådgivningsgruppe og institusjonsledelsen som viktigste aktører. Den økonomiske rammen for virksomheten og kravene til finansiering og budsjett vil bli tydeligere utformet av K1 i en dialog med fakultetet og de øvrige instituttene. Basisbevilgningen for K1 og fakultetet har utviklet seg slik at kostnadsreduksjon er nødvendig i en slik grad at det påvirker driften.

Parallelt med å håndtere dagens vanskelige budsjettmessige situasjon er det viktig å se på faglig tilbud med hensyn til kompetanse og praktiske funksjoner. Dyreavdelingens oppgave er å bidra aktivt i biomedisinsk forskning som ligger i internasjonal forskningsfront.

Nils Erik Gilhus  
Instituttleder

Rolf K. Reed  
Instituttleder

Eystein S. Husebye  
Instituttleder



## Livsviktig læring - sjokkstart på legestudiet

Biletet av ein overkropp med eit stort sår på venstre side av brystet på ein mann lyser mot oss frå storskjermen i auditoriet. Under den store plasterlappen anar ein mykje blod. Her og der er det leidningar festa til kroppen.

I løpet av fem intense dagar har kring 230 ferske medisin- og odontologistudentane fått undervising og praktisk opplæring i grunnleggjande akuttmedisin, i det nye studieemnet AKU101. [Ekte historier](#) blir brukt til å teste dei nye studentane.

-Det er viktig at vi får gitt denne opplæringa så tidleg som mogleg i studiet, seier K1s professor og overlege Anne Berit Guttormsen. - Ulike grader og variantar av akuttmedisin finns i alle fag, difor er det avgjerande at studentane har med seg grunnleggjande kunnskap om dette heilt frå starten av.

[Les meir her.](#) [Les og artikkel i BT.](#)



Anne Berit Guttormsen i aksjon.  
Foto: Ørjan Deisz, BT.



Foto: Anders Lund, UiB

## Lærer opp kirurger i Malawi

Trafikkulykker er en stor byrde for helsevesenet i Malawi. UiB er samarbeidspartner i et prosjekt som lærer opp flere kirurger i Malawi, der K1s Sven Young er UiBs representant i NORHED prosjektet *Capacity-building in postgraduate surgical training and research in Malawi*.

Sven Young forter seg tilbake til konsultasjonsrommet på Kamuzu Central Hospital i Malawis hovedstad Lilongwe. En engstelig kvinne har kommet med en spedbarn med ryggsmertner. Han gransker røntgenbildet av spedbarnet før han konsulterer med sine lokale assistenter og beroliger den engstelige kvinnen. Så bruker han smartmobilen sin til å ta bilde av røntgenbildet. "Jeg skal til en legekongress i morgen og vil da ha muligheten til å diskutere tilfellet med en kollega," forklarer Young. "Det er hendig å ha med et bilde av det på mobilen min."

Young og konen har siden 2008 tilbrakt nesten fire år totalt på og av i Malawi, som en del av et kirurgisk-ortopedisk samarbeid mellom Haukeland Universitetssykehus og Kamuzu Central Hospital i Lilongwe. Prosjektet var ledet av Young, professor Asgaut Viste, også på K1, og spesialistsykepleier Anne Mette Koch fra HUS.

"Prosjektet har som mål å bedre kvaliteten og øke kapasiteten på kirurgiske behandlinger på sykehuset i Lilongwe," forklarer Young. "Vi lærer opp lokale kirurger og operasjonssykepleiere i Malawi."

[Les mer her.](#)



Kirurg og forsker Sven Young bruker smarttelefonen sin til å fotografere et røntgenbilde som han ønsker å diskutere med en kollega. Foto: Sverre Ole Drønen.





# K1-nytt

## Forskarutdanning på høgaste nivå

CCBIO sin Forskarskule *The CCBIO Research School for Cancer Studies* var offisielt opna torsdag 11. september.

Til stade for å gratulere var Viserektor Anne Lise Fimreite frå universitetet, Visedekan for Forskning Robert Bjerknes frå fakultetet, og frå K1, Instituttstyrar Nils Erik Gilhus.

-Fakultetet er klar over CCBIO sine høge ambisjonar, sa Robert Bjerknes. - CCBIO sin forskarskule vil styrke den eksperimentelle tilnærminga til ph.d.-utdanninga, samt laboratorietilnærminga. Dette er forskarutdanning på høgaste nivå, la han til.

Leiar av forskarskulen, Anne Christine Johannessen, var stolt over å kunne presentere programmet til forskarskulen, der alle CCBIOs *Principal Investigators* er med.



Hovudinnlegget kom frå Anne-Lise Børresen-Dale, som blei presentert av CCBIOs leiar Lars Akslen som "mora" til mange norske kreftforskarar, og ein framragande kreftforskar. Ho presenterte biomarkørforskning med eksempel frå eige forskingsprosjekt om brystkreft.

[Les meir her.](#)



**CCBIO**  
RESEARCH SCHOOL  
FOR CANCER STUDIES

-Du må kjenne kompleksiteten før du kan bryte det ned til enkelt delar, forklarte Anne-Lise Børresen-Dale. Foto: Jørgen Barth.



Administrativ koordinator av CCBIOs forskarskule, Marianne Myhren, blei takka for ein veldig god jobb med alt papirarbeidet. Foto: Jørgen Barth.

## Inspirerende undervisningsseminar på psykiatri

Seksjon for psykiatri inviterte onsdag 3. september sine forelesere til undervisningsseminar. Den overordnede hensikten var å bedre den undervisningen seksjonen gir medisinestudentene. 16 interne og eksterne forelesere møtte på fakultetets styrerom på AHH, spesielt lånt for anledningen.

Hver foreleser presenterte kortfattet sine forelesninger, etterfulgt av innspill og tips fra resten. En generell diskusjon om undervisningen var også lagt inn i programmet, om hvilke tema/emner vi tar opp, prioritering tidsmessig mellom disse og hva vi tenker studentene bør kunne innen hvert felt. Målet er blant annet at vi, i løpet av året, skal kunne lage en målbeskrivelse for psykiatriterminen, med stikkord og henvisning til litteratur. Dette vil være positivt for studentene. Et ekstra moment i forhold til dette seminaret er å være tidlig ute med tanke på de omorganiseringene ny plan for medisinstudiet vil ha for psykiatriundervisningen. Dette seminaret vil også kunne være starten på den prosessen.

Kristian Sommerfeldt var invitert til å prate om sine forelesninger og hvilke suksesskriterier han brukte for å kunne oppnå den gjeve prisen som «årets underviser» flere ganger. Sommerfeldt var til stor inspirasjon - og fikk flere til å tenke på hva nytt de kunne bidra med i sin formidling til studentene.

Dette kan anbefales til andre seksjoner - og psykiatri ønsker å gjenta dette.

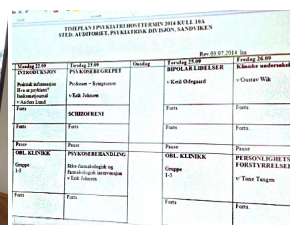
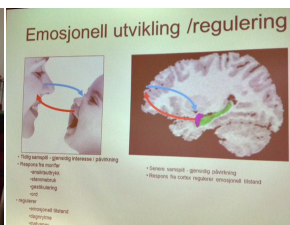

Fotos: Lise Amble



# K1-nytt

## Disputasar og nye opptekne i ph.d.-programmet ved fakultetet 2014

K1 og K2 er så å seie like store når det gjeld tal på gjennomførte disputasar og nye opptekne i ph.d-programmet så langt i 2014. Til saman er vi dominerande i så måte på vårt fakultet.

Etter vårsemesteret såg tala slik ut:

Institutt	Disputasar	Nye opptekne i ph.d.
IBM	5	3
K1	14	20
K2	15	20
IGS	9	18
IKO	0	3



## Vårens nye doktorar feira i Håkonshallen

Doktorgradsstudentar frå 25 ulike land fekk diplommet sitt i Håkonshallen fredag 29. august.

I vårsemesteret 2014 blei det kreert 116 doktorar ved UiB. Det medisinsk-odontologiske fakultet stod for 41 av dei og av det var 14 frå K1.

Rektor Dag Rune Olsen påpeika at for Universitetet i Bergen er det eit mål i seg sjølv at det er mange med internasjonal bakgrunn som kjem hit for å ta sin doktorgrad.

[Les meir her.](#)



Stolté uteksaminerte frå vårt fakultet! Foto: Thor Brødreskift.

## Stor interesse for utviklingsprosjektet

Egget var fullsett av engasjerte tilsette då prorektor Anne Lise Fimreite og prosjektleiari Kari Fuglseth informerte om prosjektet. Alt i løpet av hausten vert fleire tiltak iverksett som skal heva kvaliteten ved UiB.

– Organisasjonsutviklingsprosjektet viser konturane av rektoratet sine ambisjonar og ønske om utvikling og vekst. Dei administrative funksjonane er ein nøkkel for utvikling, så konstituert universitetsdirektør Kjell Bernstrøm.

[Les meir her.](#)

## Forskningsdagane i Bergen

[Forskningsdagane](#) i Bergen vert i år arrangert 17.-29. september. Det er ein årleg, nasjonal festival for forskningsformidling. UiB er den største bidragsytaren til arrangementa i Bergen.

**Forskar Grand Prix** går av stabelen 24. september. I år har K1 ingen kandidat med, men vi kan leve lenge på fjoråret der det blei regional dobbeltsiger for K1 med ph.d. kandidatane Nils Petter Oveland og Silja Torvik Griffiths, og Silja som deretter vann heile greia i Oslo!

UiB har mange andre fine deltakarar, som du kan [lese om her.](#)



*Forskningsdagene  
i Bergen*



Egget var fullt på informasjonsmøtet om organisasjonsutviklingsprosjektet. Foto: Tor H. Monsen, På Høyden.





# K1-nytt

## Nyheitsbrev frå Helse Vest

Les mellom anna om den siste kvalitetsmålinga av norske sjukehus, der Helse Vest kjem bra ut.

- Gode resultat gir motivasjon (om kvalitetsmålinga)
- Helse i Vest-magasinet
- 15 nye kommunar får kjernejournal
- Styrkjer rusbehandlinga
- Resultat frå Pasienterfaringsundersøkinga 2013
- Sjå timeavtalane til barna dine
- Søk forskingsmidlar i Helse Vest
- Helseministeren opna nye Stavanger DPS
- Gisle Fauskanger ny administrerande direktør
- Nye nettsider, kva synes du?

[Les nyheitsbrevet her.](#)

– Vi skal fremme helse og livskvalitet



## Oppstart mentorgrupper

Fredag 5. september gikk startskuddet for ny mentorordning i medisinstudiet, med samling av de ca. 40 mentorene som parvis skal ha ansvar for grupper á 8 studenter på kull 13 (2. studieår i planen).

Det var en engasjert og motivert gruppe leger som møttes, og de gleder seg til å møte studentene for første gang i løpet av høsten. Leder av profesjonitetskomiteen, Edvin Schei, fører med dette intensjonene for profesjonssøylen i ny studieplan videre og bygger på den kompetansen studentene har tilegnet seg i emnet *Pasientkontakt* (PASKON1) i første studieår.

[Les mer her](#) i siste nyheitsbrev fra fakultetet om ny studieplan i medisins.

Nyheitsbrevet inkluderer også fremdriftsplan for høsten.

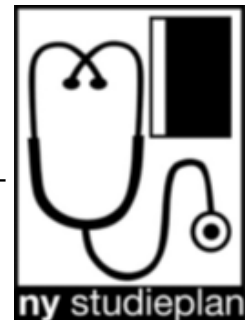

## Nytt fjes i administrasjonen - Mari Katrine Berg

Noen av dere har nok oppdaget et nytt ansikt i administrasjonen på K1, Mari som er vikar for studiekonsulent Anders Bjørnsen Kulseng i hans ettårige permisjon. K1-nytt har tatt en prat med den blide Stavangerjenta. Vi ønsker Mari velkommen med på laget!

*Hva er stillingen din og hva jobber du med egentlig?* Jeg er emnekoordinator for enæringsemnene. Det betyr at det er jeg som sitter med timeplaner, eksamensplaner, og andre planer for denne emnegruppen. Jeg har for tiden spesielt mye kontakt med emneansvarlige for å få på plass vårens timeplaner, og høstens bachelor- og mastereksamener.

*Du er relativt ny på K1, hvordan synes du det går?* Jeg har vært på K1 i litt over en måned og føler meg fortsatt veldig fersk i stillingen. Det er mye å sette seg inn i, og et helt nytt fagmiljø å bli kjent med. Gode kollegaer og et åpent og imøtekommende fagmiljø gjør derimot at det helt klart kjennes overkommelig! Samtidig er det ikke milevis fra fagfeltet jeg har min bakgrunn fra, nemlig molekylærbiologi. På Molekylærbiologisk institutt jobbet jeg også med et frafallsprosjekt hvor vi kartla hva studentene synes eventuelt manglet for at de skulle føle tilhørighet til instituttet. Fra dette prosjektet er det flere elementer som jeg tror vil kunne komme til nytte i min stilling her på K1.

*Hva liker du å gjøre i fritiden?* Jeg har akkurat kjøpt meg kajakk, og er helfrelst! Første tur gikk til Lindås, med lett oppakning og én overnatting. Utrolig gøy! Ellers strikker jeg nokså mye, og er veldig glad i å jobbe i hagen. Jeg har et pågående kjøkkenhageprosjekt, med rom for forbedring.. Kjekt å ha noe å ta tak i!

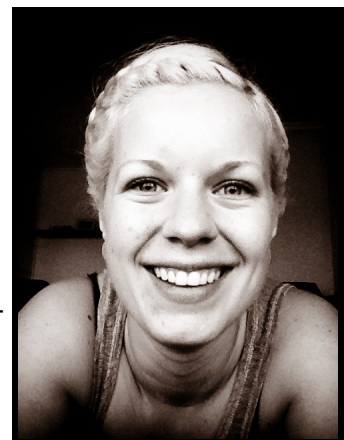



# K1-nytt

## Stipend fra Kreftforeningen

Forskere, postdoktorstipendiater og doktorgradsstipendiater som er lønnet gjennom stipend fra Kreftforeningen kan søke om et ekstra tillegg for å dekke merkostnader i forbindelse med forskningsopphold i utlandet.

Ordningen omfatter også dem som gjennom Kreftforeningen mottar midler fra ExtraStiftelsen Helse og Rehabilitering.

Søknadsfrist er **15. oktober**.

[Les mer her.](#)



KREFTFORENINGEN

## Frister fra Meltzerfondet

Fondets formål er å fremme den vitenskapelige virksomhet ved UiB og å støtte særlig evnerike studenter ved universitetet.

Databasen åpner for nye søknader **21. oktober**.

Prosjektstipend for studenter og stipendiater har søknadsfrist **1. desember**.

Søknadsfrist for forskere er også **1. desember**. Det kan søkes om midler til vitenskapelige reiser, og støtte til forskningstermin 2015/2016.

[Les mer her.](#)



L. MELTZERS HØYSKOLEFOND



## Forskningsstipend frå fakultetet

Forskningsstipend ved utlandsopphald i forskningsterminen kan søkast av vitsskapelege tilsette i fast stilling som er finansiert av UiB/Det medisinsk-odontologiske fakultet.

Ved søknad om forskningsstipend må søkjar ha søkt om forskningstermin innan fastsett frist (1.5.), der forskningsopphaldet ved den utanlandske institusjonen inngår i forskningsterminen. Det er ein forutsetnad at det parallelt søkast om midlar gjennom Meltzerfondet som har frist 1. desember.



Illustrasjon: Colourbox.no

Utlysing av forskningsstipend for fast vitsskapelege tilsette skjer ein gong årleg med **frist 1. oktober**.

[Les meir her.](#)

## Såkorndmidlar frå NovoNordisk

Programmet støttar forskning på nye idear som kan føre til utvikling av nye medisinske behandlingar, sjuksomsforebygging, utstyr og diagnostiske metodar samt ny industriell bioteknologi.

Ramma er frå DKK 100.000-500.000 over 4-12 månader.

Såkorndmidlane kan dekke kostnader ved forskning, lønn (ikkje til den som søker), utstyr, publikasjonar og kommersialisering.

Midlane kan ikkje dekke konferansar, reiseutgifter eller indirekte overheadkostnader.

Søknadsfrist er **16. oktober**.

[Les meir her.](#)

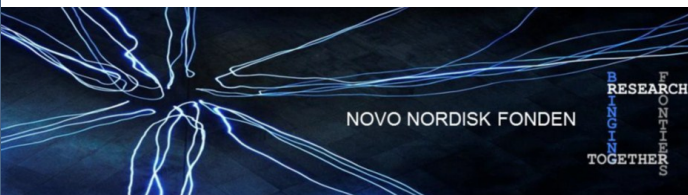

NOVO NORDISK FONDEN

RESEARCH  
TOGETHER



# K1-nytt

## Alderspsykiatrisk forskningsnettverk

Møtet i Alderspsykiatrisk forskningsnettverk er et årlig arrangement tilrettelagt for deltakere som enten planlegger eller er i gang med forskningsprosjekt i alderspsykiatri.

Emner for presentasjonene:

- Inflammasjon, mulig patofysiologisk mekanisme ved depresjon
- Prognose ved depresjon
- Biomarkører og depresjon
- Nasjonalt kvalitetsregister i alderspsykiatri (KVALAP)

Tid: 14. november

Sted: Oslo Kongressenter, Folkets Hus.

Påmeldingsfrist er **10. oktober**.

[Les mer her.](#)



**Aldring og helse**  
Nasjonal kompetansetjeneste

## Nordisk konferanse om kunnskapsbasert praksis

Konferansen fokuserer på implementering av forskningsresultat i klinisk praksis, og identifisere måtar å gjere pasientar, legar og leiarar i stand til å ta kunnskapsbaserte avgjerdslar.

Sentrale hovedforelesarar innan emnet, workshops og parallelle sesjonar fokuserar på dei siste empiriske og teoretiske utviklingane.

Tid: 3. og 4. februar 2015

Stad: Scandic Hotel Ørnen, Bergen.

[Les meir her.](#)

 **NORDIC CONFERENCE ON  
IMPLEMENTATION OF  
EVIDENCE-BASED PRACTICE**

## BBB junior Scientist Mini-Symposium

26. september kl. 12.30-15.30 i Auditorium 4, BBB. Tema: *Tumor Biology*.

### Program:

Thomas Daubon "*TGFβ1/Tsp1 are key regulators of angiogenesis and invasion in malignant glioma*"

Mohammad Aminur Rahman - "*The transcription factor POU3f2 uniformly express in human gliomas and promotes tumorigenesis and overall growth rate in vivo*"

Sébastien Bougnaud - "*Assessment of tumor stroma dynamics in vivo during the different phases of tumor development and treatment of breast and lung cancer*"

Inga Reigstad - "*The effect of Integrin β3-deficiency on tumor growth and fibrosis.*"

Åpent for alle.

[Les meir her.](#)

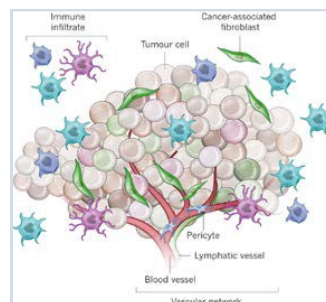

## Språkkonferanse ved UiB 29.09.14

UiB si språkpolitiske satsing - lufta ut av ballongen – eller ny vind i segla?

Kva er status for UiB si språkpolitiske satsing?

- Korleis kan parallelle språk kombinerast med auka internasjonalisering?
- Korleis kan UiB heve språkkompetansen til tilsette og studentar i andre språk enn engelsk?
- Kva bør vere UiB sitt overordna mål for bruken av engelsk eller andre framandspråk i undervising og forskning?
- Kva for krav kan stillast til organisasjonen og den enkelte tilsette, og korleis sikrar vi kompetansen i norsk som fagspråk?

Konferansen er åpen for leiarar og tilsette ved UiB.

29. september, 11.15 (lunsj)–15.30

[Les meir her.](#)







# K1-nytt

**Vi minner om tidlegare annonseringar i K1-nytt, framleis aktuelt:**

## Påmelding til Instituttets Dag

Husk lunsj-til-lunsj arrangementet Instituttets Dag onsdag 12. - torsdag 13. november på Solstrand Hotell, Os. [Online påmeldingsskjema](#). Påmeldingfrist er 31. oktober



## Oppnevning av nye forskarskular

Søknadsfrist for å søke om oppretting av nye forskarskular i 2015 er **20. september**. Forskarskulene skal gje ein fagleg meirverdi for forskarutdanninga og aktivitetane skal skje innanfor ramma av ph.d.-reglementet. [Les meir her](#)



## Søknad om opprykk til professor

Vi minnar om at frist for søknad om opprykk til professor er **15.09.2014**. Søknadsskjema [finn du her](#). (For dei som er tilsett i stilling som førsteamanuensis, minst 50%). [Les om kriteriar her](#).

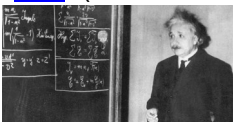

## Ledige stipendiat- og postdoktor stillingar

Fellesutlysningane av 8 stipendiat og 2 postdoktorstillingar hausten 2014 er annonsert. Søknadsfrist 14.9.2014. Les her: [Stipendiat](#) og [Postdoktor](#).



## Utlysninger fra Forskningsrådet

- Program for rusmiddelforskning (RUSMIDDEL). Frist: løpende. [Les mer her](#).
- Utlysning av midler i Forskningsrådets program **INFRASTRUKTUR**. Frist: 15. okt. [Les mer her](#).
- **NANO2021, nanoteknologi og avanserte materialer**. Frister: 15.10.14 for næringsrelevante forskningsprosjekt. Løpende frister for arrangements- og nettverksstøtte, forprosjektmidler og utenlands- og gjesteforskerstipend. [Les mer her](#).
- **GLOBVAC**. Bidra til vedvarende bedringer i helse-tilstanden og utjevning av helseulikheter for fattige mennesker i lav/mellominntektsland. Global helse og vaksinasjonsforskning, frist 11.02.15. [Les mer](#).

## Helse Vests forskingsmidlar 2015

Fristen i år for å søkje er 15. september. I tillegg til dei vanlege søknadskategoriene (stipendiat, fleirårige prosjekt, korttidsprosjekt, utanlands-stipend), er det også i år gitt høve til å søkje karrierestipend.

[Les meir her](#).

HELSE ●●● VEST

## Utlysninger fra Kreftforeningen

- [Utenlandsstipend](#) - 15. oktober
- [Movember Prostate Cancer Research Award](#) - fastsettes ved utlysning
- [Tannlege Olaf Aase og frues legat](#) - løpende



## Utlysning av midlar til rusforskning

Helse Vests strategiske satsing på rusforskning. Det kan søkjast om midlar til forskarutdanning og fleirårige prosjekt. Søknadsfristen er 30. september. Utlysningstekst, retningslinjer og søknadsskjema er [tilgjengeleg her](#). Spørsmål kan rettast til [forsknings-](#)

## Budsjettpost for open publisering ved Universitetet i Bergen

Tilsette, ph.d.-kandidatar og masterstudentar kan søke [om midlar her](#) til å dekke forfattarbetaling for Open Access-publisering.



## Horisont 2020-utlysninga og PES

[Sjå webside her med utlysningane](#). [Her kan du også sjå](#) Forskningsrådet sine websider med informasjon. UiB har si eiga Horizon 2020 [webside](#). Les og om [PES-midlar](#).



## Utlysning fra NordForsk på helse og velferd

Forskningsprosjekt som tar tak i utfordringene med ulikheter innen fordelingen av helse og velferdsgoder. Maks 30 millioner NOK. Frist: 16.10.14. [Les mer her](#).







# K1-nytt

## Forts. tidlegare annonseringar i K1-nytt, framleis aktuelt:

### Psykisk helse - samarbeidsprosjekter med forskergrupper i USA

Programmene Psykisk helse og Rusmiddelforskning lyser ut forskningsmidler for å stimulere til samarbeid mellom norske og amerikanske forskningsmiljøer. Søknadsfrist: 15.10.14. [Les mer her.](#)



### Utlysning av Erasmus+ midlar

Stipend til undervisningsmobilitet. Frist er 15. september og 15. februar, [Les meir her.](#)

**OM-midlar (Organizing Mobility).** [Les meir her.](#)

**Tilsettmobilitet.** Både tekn, adm.- og vitskapeleg tilsette. Frist er 15. sept. og 15. feb.. [Les meir her.](#)

### Midler i EUs tredje helseprogram

Proposals for Framework Partnership Agreement for operating grants 2014. Frist 25.09.14.



Proposals for Projects 2014. Frist 25.09.14.

[Les mer om utlysningene her.](#)

### IMI-midlar til forskning på diabetes og netthinnesjukdommar

Frist 12. November.

[Les meir her.](#)



Innovative Medicines Initiative

### Mobilitetsmidlar Norge og Spania

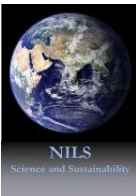

**ABEL individuell mobilitet for forskere:** (*mobility of individual scientists*). Call budget: EUR 263,516. Frist: 20. september. Ved spørsmål, kontakt [nilss@rect.ucm.es](mailto:nilss@rect.ucm.es) [Les mer her.](#)

### Midler til WUN forskingssamarbeid

UiB er medlem av Worldwide Universities Network (WUN). Frist er 17. okt. for midlar til initiering av nye WUN forskingsprosjekt. Info: kontakt Bjørn Erik Andersen på Forskningsadm.avdeling. Sjå [utlysning her.](#) Sjå og [søknadsskjema](#) og [retningslinjer.](#)

### Foreslå kandidatar til Helse Vests Forskningspris og Innovasjonspris



Fristen for å melde inn kandidatar er sett til **15. september 2014**. Prisane vil bli delt ut på forskingskonferansen 30.-31. oktober. [Les meir her.](#)

### BTO og Sparebanken Vest sin Idékonkurrans

Forskarar, ph.d.-studentar og post docs kan delta med gode forskingsidéar med kommersielt potensi-ale, og vinne 300 000 kr i prosjektutviklingsmidlar. Send inn som gruppe eller som enkeltforskar, og send evt. fleire forslag. Frist: **13. okt.** [Les meir her.](#)

### Kompetanseutviklingsstipend for hjerte- og karforsker

**15. september** er søknadsfrister til UNIKARDs kompetanseutviklingsstipend 2014. Tre stipender a 100.000 NOK til kandidater med en ph.d. innen hjerte- og karforskning. [Les mer.](#)



### Helse Vests forskingskonferanse

Helse Vest sin årlege forskingskonferanse blir arrangert torsdag 30. og fredag 31. oktober 2014 på Solstrand Hotel & Bad. Målgruppe som før styremedlemmar, leiarar og forskarar. Sjå invitasjon her: [www.helse-vest.no/forsking](http://www.helse-vest.no/forsking)

### NevroNorkonferansen 2014

NevroNor arrangerer den årlige nasjonale forskerkonferansen på Park Inn by Radisson, Gardermoen 25. november 2014.

Tittelen på årets konferanse er "New Horizons in Neuroscience".

[Les mer her.](#)



### Konferanse i Bergen innan infeksjonsmedisin, mikrobiologi, sjukehus-hygiene og tuberkulose

Den årlege NSCMID konferansen blir i år arrangert i Bergen 25.-28. september. [Les meir her.](#)





# K1-nytt

## Forts. tidlegare annonseringar i K1-nytt, framleis aktuelt:

### Helse i utvikling - konferanse om prioritering



Nasjonalt råd for kvalitet og prioritering i helse- og omsorgstjenesten inviterer til konferanse 18. og 19. november. Prioritering handler om hvordan helse-tjenesten skal bruke sine begrensede ressurser. [Les mer her.](#)

### NSH-konferanser i høst

- Helsetjenester til eldre, 25. og 26. september
- Psykisk helse og rus, 13. og 14. oktober
- Fagkonferanse Smittevern, 14. - 16. oktober
- Med. kontoragl.helsepersonell i s.hus, 20.-21. nov.
- Prehospitaltjenester og akuttmottak 24.-25. nov.

[Les mer her.](#)



**NSH**

Norsk sykehus- og helsetjenesteforening

### Nordisk workshop i Lund

16.-17. oktober 2014, om universitetenes rolle i utdanningen av helsefagfolk i morgendagens helsetjeneste.

Registreringsfrist: 01.10.14. [Les mer.](#)

### UHRs karaktersamling 23. og 24. oktober 2014

Universitet- og høgskolerådet inviterer til sin karaktersamling 23. og 24. oktober. Torsdag 23. oktober er generell, mens fredag 24. oktober er særskilt for helse- og sosialfagutdanningane. [Les mer her.](#)

### NOKUTs fagkonferanse om utlandsk utdanning

Konferansen er 17. og 18. november på Lillestrøm. Påmeldingsfristen er 31. oktober.

[Les meir her.](#)

### Regional konferanse med fokus på veteranar og deira familiar

Målsetjinga er å gje ei auka forståing for kva krigstenesta kan medføre både for den enkelte som tenestegjer, men og for deira nære familie. Bergen 13. okt./Stavanger 14. okt. Frist er 1. okt. [Les meir.](#)

## HMS-kurs for laboratorietilsette - utvida påmeldingsfrist

UiB si HMS-avdeling tilbyr i haust kompetanseprogrammet "HMS på laboratoriet".



Foto: P-E. Rosenbaum, UiB

"HMS på laboratoriet" er eit spesialtilpassa kompetanseprogram for alle tilsette med laboratoriet som arbeidsplass. Tema er systematisk HMS-arbeid, kjemikaliar, avfallshandtering, brannfare, strålevern, biologiske faktorar og ergonomi.

Påmeldingsfrist er utvida til **17. september** pga mange ledige plassar.

Anbefalast sterkt til alle som har sine arbeidsoppgåver på labben! Enkelte dagskurs er også aktuelle for PhD- og masterstudentar.

[Les meir her.](#)





## K1s nylige disputasar



### Ny bildeteknologi kan avsløre sjukdom tidlegare

**Alexander Lebedev** disputerte **2. september** med avhandlinga "Cognitive impairment in neurodegenerative diseases: insights from computational neuroimaging". Vegleiarar: Dag Årslund, Eric Westman, Nils Erik Gilhus, Mona K. Beyer og Arvid Lundervold.

[Les meir.](#) Artikkel i [Dagens Medisin.](#)



### Hjernetrening kan vere like bra som ADHD-medisin

**Nezla Duric** disputerte **4. september** med avhandlinga "Children and Adolescents with Attention Deficit Hyperactivity Disorder - Characteristics and Treatment with Neurofeedback". Vegleiarar: Irene Elgen og Kjell Morten Stormark.

[Les meir.](#) Les og [artikkel i Dagens Medisin.](#)



### Samanhang mellom diabetes og mage- og tarmproblem

**Eirik Sjøfteland** disputerte **11. september** med avhandlinga "The diabetic gut. Mapping visceral sensations from gut to brain.". Vegleiarar: Georg Dimcevski, Bjørn Nedrebøe, Odd Helge Gilja, Trygve Hausken og Jens B. Frøkjær.

[Les meir.](#) Les og [artikkel i Dagens Medisin.](#)



### Spenstige, talentfulle gutar har høgast risiko for jumper's knee

**Håvard Visnes** disputerte **12. september** med avhandlinga "Risk factors for jumper's knee". Vegleiarar: Roald Bahr, Agnar Tegnander og Kari Indrekvam.

[Les meir.](#) Les og [artikkel hos Senter for Idrettsskedeforskning.](#)

## K1s kommande disputasar

**Jo Erling Riise Waage** disputerer **torsdag 2. oktober kl. 12.15** med avhandlinga "Strain elastography evaluation of rectal tumours - A critical assessment of a new imaging modality". Vegleiarar: Frank Pfeffer, Svein Ødegaard og Gunnar Baatrup. Stad: Auditorium 2, BBB, Bergen. (Prøveforelesing same dag og stad kl. 10.15.)

**Siri Nome** disputerer **mandag 20. oktober kl. 13.15** med avhandlinga "The Burden of mental health in a period with profound organizational and ideological changes during two decades – A prospective longitudinal clinical study of the utility of beds, mortality, and causes of death in a psychiatric hospital with sector responsibility". Vegleiar: Fred Holsten.

Stad: Auditorium, Sandviken Sykehus, Sandviksleitet 1, Bergen.  
(Prøveforelesing same dag og stad kl. 11.15.)





## Siste publikasjoner frå K1, saksa frå Pubmed

Vi set stor pris på beskjed om noko manglar. Om nokon har publikasjonar som ikkje vert dekkja av våre søk i Pubmed, ta kontakt med [Marianne.Myhren@k1.uib.no](mailto:Marianne.Myhren@k1.uib.no)

Nivå 2-publikasjonar er merka i **raudt**. For komplett liste over K1-publikasjonar, [sjå nettsidene våre](#).

Van der Tol L, Svarstad E, Ortiz A, Tøndel C, Oliveira JP, Vogt L, Waldek S, Hughes DA, Lachmann RH, Terryn W, Hollak CE, Florquin S, van den Bergh Weerman MA, Wanner C, West ML, Biegstraaten M, Linthorst GE. [Chronic kidney disease and an uncertain diagnosis of Fabry disease: Approach to a correct diagnosis](#). Mol Genet Metab. 2014 Aug. Nivå 1.

**Saevik F, Nylund K, Hausken T, Odegaard S, Gilja OH.** [Bowel Perfusion Measured with Dynamic Contrast-enhanced Ultrasound Predicts Treatment Outcome in Patients with Crohn's Disease](#). **Inflamm Bowel Dis. 2014 Sep. Nivå 2.**

Westerlind H, Imrell K, Ramanujam R, Myhr KM, Celius EG, Harbo HF, Oturai AB, Hamsten A, Alfredsson L, Olsson T, Kockum I, Koski T, Hillert J. [Identity-by-descent mapping in a Scandinavian multiple sclerosis cohort](#). Eur J Hum Genet. 2014 Aug. Nivå 1.

Søfteland E, Brock C, Frøkjær JB, Simrén M, Drewes AM, Dimcevski G. [Rectal sensitivity in diabetes patients with symptoms of gastroparesis](#). J Diabetes Res. 2014 Jul. Nivå 1.

Aarstad HJ, Osthus AA, Olofsson J, Aarstad AK. [Level of distress predicts subsequent survival in successfully treated head and neck cancer patients: a prospective cohort study](#). Acta Otolaryngol. 2014 Feb. Nivå 1.







## Aktuelle UiB velferdstilbud:

### Gratisbilletter frå BIFF til UiB-tilsette

Få med deg BIFF-framsyninga av filmen «Ivory Tower». Dette er ei lukka framsyning for UiB-tilsette i KP1 den 23. september kl. 17:00.

Filmen "Ivory Tower" er ein interessant og aktuell film som mellom anna handlar om universitetspolitikk, MOOCs og verdi av utdanning. Sjå [traileren](#).

Billettane blir lagt ut denne fredagen 12. september.

Om du syner fram UiB-tilsett kortet ditt i billettluke på Konsertpaleet får du med deg to gratis billetter.



colourbox.no

### Teaterstykket Medealand

Svenske Sara Stridsberg er et markant navn i europeisk samtidsdramatikk, og hennes dagsaktuelle gjendiktning av Euripides' klassiker, **Medea**, fikk ovasjoner fra kritikerne da den første gang ble presentert.

Dato: 22. eller 23. sept. kl. 19.30  
 Sted: DNS, UiB pris: 120 kr.  
 Bestilling av billetter skjer via DNS billettkontor, evt. telefon: 55 60 70 80. Hentefrist via DNS billettkontor innen 1 uke etter bestilling.  
[Les om stykket.](#)



### Trening for ansatte

Ansatte kan nå som tidligere benytte SiB sine treningstilbud. Flere aktiviteter er lagt opp slik at man kan trene enten før eller etter arbeidstid.

I tillegg er det egne timer for ansatte hvor man kan komme uten å booke på forhånd. Dette tilbudet gjelder også de som ikke har SiB-treningskort. Det er også muligheter for svømming. [Les mer om treningstilbudet ved UiB.](#)



### Ny søknadsperiode for hyttene på Ustaoset seinhaust 2014

Det er no opna for elektronisk søknad til U-heimen, Ottesheimen og Butten på Ustaoset for perioden 12. oktober 2014 - 4. januar 2015.

Søknadsfrist er 15. september, trekning 16. september 2014.

[Les meir her.](#)



### Ukens Cartoon

off the mark .com by Mark Parisi



### Ukens Kloke Ord

"Education is the most powerful weapon we can use to change the world."

— Nelson Mandela



## Nyttige lenker

[Nettsider for Klinisk Institutt 1](#)

[Kontaktinfo for K1-adm.](#)

[Fakultetets nettsider](#)

[UiBs intranett](#)

[Fakultetsstyresaker](#)

[Fakultetets strategiplan](#)

[Helse Bergen/UiBs webside med retningslinjer for medisinsk forskning](#)

[BBB seminarene](#)

[CCBIO seminarene](#)

[Pubmed](#)

[På Høyden nettavis](#)

[Tidligere utgaver av K1-nytt](#)

[MedViz](#)

[Horizon 2020](#)

[Nye doktorgrader ved UiB](#)

[Forskningsrådets nettsider](#)

[Oslo Cancer Cluster](#)

Undervisningsregnskapet ved fakultetet:

[For nye brukere.](#)

[For de som har logget seg på før.](#)

E-post adresser til studieseksjonene:

Medisin: [studie@kliniskmedisin.uib.no](mailto:studie@kliniskmedisin.uib.no)

Ernæring: [studie-nutrition@uib.no](mailto:studie-nutrition@uib.no)

[Ny studieplan medisinstudiet](#)

[Mi Side](#)

[Campusbussen](#)

[Cristin](#)

[REK Vest](#)

[Telefonkatalogen \(intern\)](#)

[UiBs personalerelement](#)

[HMS-portalen](#)

[Ledige stillinger ved UiB](#)

[Personalportalen Pagaweb](#)

[BRITA](#)

[LYDIA](#)

[SEBRA](#)

E-post til K1s administrasjon: [post@k1.uib.no](mailto:post@k1.uib.no)

E-post til redaktør av K1-nytt: [eli.vidhammer@k1.uib.no](mailto:eli.vidhammer@k1.uib.no)

