

# KLINISK INSTITUTT 1

DET MEDISINSK-  
ODONTOLOGISKE FAKULTET  
UNIVERSITETET I BERGEN



Infobrev nr. 15 årgang 2, 26. september 2014



## Ny studieplan

**Fakultetet har vedtatt at vi skal innføre ny studieplan for profesjonsstudiet i medisin fra høsten 2015. Dette medfører både nye utfordringer og nye muligheter. Flere K1 miljøer er allerede i gang med å planlegge undervisningskomponenter i den nye planen.**

Legeutdanning er K1s kanskje aller viktigste oppgave. Den omfattende revisjonen av studieplanen som foregår, har dermed stor betydning. Med utviklingen som finner sted innen medisin og helse både kunnskapsmessig og organisatorisk er en grundig revisjon av studieplanen nødvendig. Ny studieplan vil dessuten skjerpe oss og engasjere oss undervisningsmessig.

Foreløpig forslag til ny studieplan har vært sendt ut og bør være godt kjent. Ny studieplan ga rammen for K1s åpne undervisningsdag denne måneden. Studiet vil bli delt inn i bachelor og master. Nye eksamensformer skal innføres, heldigvis fortsatt med karakterer. Det vil bli noe mer utplassering i allmennpraksis. Mentorordning blir innført. Studieplanen vil gi økte muligheter for individuelle valg, og masteroppgaven får større omfang enn dagens særoppgave. Avviklingen av turnustjeneste er et element å ta hensyn til. Vekten på teoretisk kunnskap og spesialisert innsikt skal ikke svekkes. Undervisningen skal være forskningsbasert og gis av spesialister i hvert enkelt felt.

Klinisk medisin har fryktet for omfanget av undervisningen i de fleste fagene våre. Innspill i tråd med dette har delvis blitt tatt hensyn til. Det er stadig viktig å presisere at parakliniske laboriefag må opprettholdes og undervisningen også her gis av dem som er best kvalifisert. Men det vil bli mindre forelesninger, mer gruppeundervisning og mer digitale teknikker.

Ny studieplan inkluderer valgfrie og parallelle kurs av noen ukers varighet. Kursene vil foregå i starten av fire av kalenderårene. Her må aktive fagmiljøer utarbeide attraktive forslag som er komplementære til øvrig undervisning, og gjerne i et tverrfaglig samarbeid. Masteroppgaven vil få stor plass. Kombinasjonen av valgfrie kurs og masteroppgave vil få vesentlig betydning for tilsetting av ferske leger og for senere yrkesinnretning.

Ny studieplan medfører økt undervisningsengasjement og nye muligheter. Den nye planen vil tre i kraft høsten 2015. Om den vil affisere studentene som er i gang med studiet allerede, er ikke endelig bestemt. Alle fag bør nå være med i utarbeidelsen av valgfrie kurs, samt innrette seg på å konkurrere om masteroppgaver. Det blir spennende med ny studieplan.

Nils Erik Gilhus  
Instituttleder

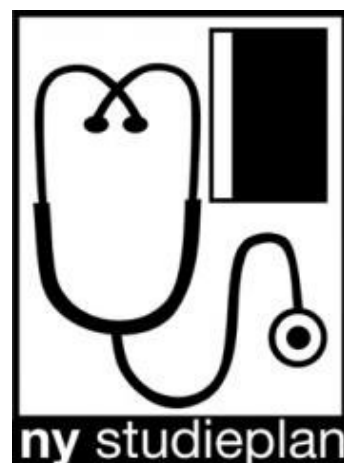



## Har du meldt deg på Instituttets Dag?

Gå ikke glipp av årets begivenhet - faglig og sosialt treff med gode K1-kolleger i vakre omgivelser ved Bjørnefjorden. Bli inspirert av frisk fjordluft, god mat, faglig påfyll og hyggelig sosialt samvær!

Bli kjent med enda mer av det som rører seg av forskning, undervisning og mer på instituttet vårt. Du trenger ikke vente til siste øyeblikk med å melde deg på! Meld deg på via [online påmeldingsskjema](#).

Håper vi også får treffes med mange fra "utestasjonene"! Planlegg gjerne sammen med dine K1-kolleger fra samme sted og gjør en sosial tur ut av det. Vi ses!

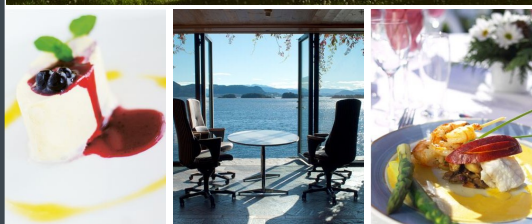

### Instituttets Dag 12.-13. november 2014, Solstrand Hotel & Bad, Os Program

#### Onsdag 12. november

12.00 – 13.00: Lunsj

#### Forskningsprosjekter i fremgang

13.00 – 13.15: Lars B. Engesæter - fra fagområde ortopedi  
13.15 – 13.30: Daniela Costea - fra fagområde patologi  
13.30 – 13.45: Hans-Peter Marti - fra fagområde nefrologi  
13.45 – 14.00: Karen Rosendahl - fra fagområde radiologi  
14.00 – 14.15: Georg Dimcevski - fra fagområde gastromedisin  
14.15 – 14.30: Ute Kessler - fra fagområde psykiatri

14.30 - 14.45: Pause

#### Samarbeid universitet – helseforetak om forskning og utdanning

14.45 – 15.05: Petter Aadahl, NTNU / St.Olav  
15.05 – 15.20: Roald Omdal, Stavanger universitetssykehus  
15.20 – 15.35: Hans Johan Breidablik, Helse Forde  
15.35 – 15.50: Odd Helge Gilja, K1  
15.50 – 16.15: Diskusjon

16.15 – 16.45: Pause med innsjekking

#### Utdanning og undervisning

16.45 – 17.05: Hans Flaatten - ny studieplan i medisin  
17.05 – 17.25: Inge Frisstad - masterutdanningene ved K1  
17.25 – 17.45: Jutta Dierkes - ernæring  
17.45 – 18.00: Jørgen Krohn - studentevaluering

19.00 Middag

#### Torsdag 13. november

Til 08.30: frokost

#### Trivelig og effektivt arbeidsmiljø

08.30 – 08.50: Jorunn Skei  
08.50 – 09.10: Tone Bergan  
09.10 – 09.30: Eli Vidhammer, web og nyhetsbrev  
09.30 – 09.50: Aurora Bronstad, Dyreavdelingen

#### 09.50 – 11.00 gruppearbeid, seksjonsvis

**Tema: Samarbeid med helseforetakene om forskning og utdanning**  
- Hva er vår seksjon best på?  
- Hva er vår seksjon svakest på?  
- Hva ønsker vi å forbedre det kommende året, og hvordan?  
- Hvordan kan institutt og fakultet bidra til å fremme samarbeidet?

#### Avslutning

11.00 – 11.30: Oppsummering gruppearbeid  
11.30 – 12.00: Nils Erik Gilhus

12.00: Lunsj

13.00: Avreise

## Populære sinte celler

19. og 20. september sydet det på Festplassen i Forskningstorgets store telt under Forskningsdagene. K1-nytt besøkte standene til CCBIO og MedViz, der det var mye liv og aktivitet.

Hos [CCBIO](#) fikk små forskerspirer være med å forske, ved mellom annet å farge snitt fra lever eller lunge med tumor, før de satte det under mikroskop og fikk forklart hva de kunne se. CCBIO hadde også rigget opp en konkurranse, «Angry Cells», der barna stod i kø for å bruke sprettert mot kreftceller. Her var det stor innlevelse!

Hos [MedViz](#) var det en kreativ konstruksjon på et bord der et lite Brio-tog gikk i 8-tall under netting som vakte mest nysgjerrighet.

[Les mer her](#) om hva dette var.



Små forskerspirer på CCBIOs stand.

## Elin-Johanne Katle til finalen i Forsker Grand Prix

K1-stipendiat Elin-Johanne Katle deltok i Forsker Grand prix i Stavanger, og var en av to som gikk videre til finalen i Oslo!

Elin-Johannes innlegg har tittel "Kan magetrøbbel gi bihulebetennelse?" og handler om en mulig sammenheng mellom en type magetrøbbel og kronisk bihulebetennelse.

Veiledere er Sverre Steinvåg (Sørlandet sykehus), Jan Gunnar Hatlebakk og Roald Omdal.

Finalen er lørdag 27. september. Vi gratulerer og heier på deg!

Les mer her om [deltakerne i Stavanger](#).







## Kjempebra evaluering av undervisinga i nefrologi

Evalueringsrapporten frå kull 08B, 4. indremedisinsk termin, viser mykje bra - men særskilt området nefrologi og undervisar Rune Bjørneklett får strålende kritikk frå studentane.

Studentane har også kommentert flittig, og mellom kommentarene om kva som er spesielt positivt, er det nokre gjengangarar:

- Brukar tavle og muntleg framføring i staden for powerpoint
- Fokus på kva vi MÅ kunne
- Døme frå praktisk arbeid, klinisk tilnærming
- Lite fokus på sære, sjeldne tilstandar
- Presentering av pensumet på ein oversiktleg, pedagogisk og enkel måte

Sjå [resultata her](#).



## Rekordmange mastergradar i ernæring

Det var ein høgtideleg vitnemålseremoni 12. september for uteksaminerte kandidatar frå master i human og klinisk ernæring.

Vårsemesteret 2014 fullførte rekordstore kull mastergrad i [human ernæring](#) og [klinisk ernæring](#) ved Det medisinsk-odontologiske fakultet. 13 kandidatar avslutta kvar av mastergradane og er no klare for spennande stillingar innan ernæring.

Fredag 12. september kom dei tidlegare studentane tilbake til sin gamle studiestad for å treffe kvarandre igjen, motta vitnemåla og feire saman med sin næraste familie.

Prorektor Anne Lise Fimreite, Dekan Nina Langeland, Professor Jutta Dierkes og Professor Trygve Hausken var mellom dei som ønska å gratulere, og ønske lykke til vidare.



[Les meir her](#).

## Fire nye delprosjekt i OU-prosjektet

Styringsgruppa for UiB sitt organisasjonsutviklingsprosjekt har i møte 17. september vedteke fire nye delprosjekt som vil starte sitt arbeid i oktober.

I tillegg til dei seks allereie igangsette [delprosjekta](#), skal no fire nye arbeidsgrupper byrje arbeidet med følgende delprosjekt:

1. Forskarutdanning - tilrettelagt for faglege ambisjonar og god gjennomføring.
2. Kvalitet i all internasjonal rekruttering - validering av vitnemål.
3. Målretta profilering av universitetet si faglege verksemd.
4. Internasjonal studentutveksling – gode tilbud, god støtte, god tur!

[Les meir her](#).

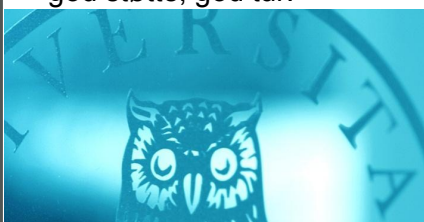

## Medisin ved UiB er i fremgang

I den siste rankingen av universitetene i verden (QS World University Rankings) gjør medisin i Bergen et sprang fremover.

Samlet sett er Universitetet i Bergen på 155 plass. Når man splitter opp på fagfeltene "Arts and humanities, Life sciences and medicine, Natural sciences og Social sciences and management" kommer vår medisinkategori klart best ut med høyest poengsum og rangering som nummer 139.

Instituttstyrer Nils Erik Gilhus kommenterer: "Mest bemerkelsesverdig er det at medisin ved UiB har klatret jevnt fra en 266 plass i 2008. Fra å være et svakt felt relativt sett, fremstår vi nå som det sterkeste ved UiB. Slike rankinger kan være noe tilfeldige og avspeiler slett ikke hele sannheten, men det er interessant og tilfredsstillende med en slik jevn fremgang."

[Les mer her](#).





## Behov for studentprosjekt i human og klinisk ernæring

Programutvalget for ernæring ber om nye masterprosjekt i human og klinisk ernæring og bacheloroppgåver i human ernæring.

Masteroppgåva skal gje 60 studiepoeng, to semester fulltidsstudium.

Bacheloroppgåva skal utgjere 10 studiepoeng, 1/3 av arbeidsmengda i eit semester.

Frist for å levere inn forslag (kort skildring) er **20. oktober**.



Finn [meir informasjon her](#).

Mal for forslag til [bacheloroppgåve](#).

Mal til forslag for [masteroppgåve](#).

## Masterprosjekt i medisinsk biologi

Programutvalget i medisinsk biologi ber om forslag til masterprosjekt.

Masterprogrammet i medisinsk biologi har tre studieretningar:

- 1) Human fysiologi
- 2) Medisinsk cellebiologi
- 3) Biomedical Image Sciences

Masteroppgåva skal gje 60 studiepoeng og er rekna som 2 semesters fulltidsstudium.

Frist for å levere inn kort skildring av aktuelle masteroppgåver er **1. oktober**.

[Les mer her](#).



## Bergen Summer Research School ber om forslag til kurs og gjesteforelesere

Bidra til forslag til tematisk fokusering, forskerutdanningskurs, og mulige inviterte eksterne ressurspersoner!

BSRS er en integrert del av doktorgradsutdanningen ved UiB. Tema for 2015 er *Sustainable Development Goals to meet Global Development Challenges*.

Frist for å levere inn forslag er 1. oktober 2014.

[Les mer her](#).

## Nyhetsbrev fra Oslo Cancer Cluster

**Aktuelle saker fra Oslo Cancer Cluster:**

- Norwegian biotech is hot
- R&D Network meeting on conjugated antibodies
- DNB invites to informal Healthcare gathering
- Win 100 000 NOK to further develop your research
- 16 MNOK to BerGenBio from the Wellcome Trust
- Long-term plan for research and education with Lytix Biopharma
- Upcoming events

[Les nyhetsbrevet her](#).



Bergen Summer  
**Research School**

> Global Development Challenges



**OSLO CANCER CLUSTER**  
NEWSLETTER





# K1-nytt

## Eurasiaprogrammet

SIU lyser ut støtte til samarbeid med høgre utdanningsinstitusjonar i Armenia, Aserbajdsjan, Kviterussland, Georgia, Kasakhstan, Kirgistan, Moldova, Tadsjikistan, Turkmenistan, Ukraina og Usbekistan.

Søknadsfristen er **3. november** 2014.  
Maksimal søknadssum er NOK 250 000.

Det blir gjeve støtte i tre kategoriar:

- tilleggsmidlar til pågåande fleirårige prosjekt i Eurasiaprogrammet
- støtte til avgrensa samarbeidstiltak
- sårkornsmidlar for å utvikle ein søknad om støtte til eit fleirårig prosjekt

For meir informasjon, sjå vedlagt [utlysingstekst](#) og [www.siu.no/eurasia](http://www.siu.no/eurasia).



## NORM lyser ut midler til forskning

Norsk overvåkingssystem for antibiotikaresistens hos mikrober (NORM) gir midler til forskning i ulike fagmiljø med interesse for antibiotikaresistens, bruk av antibiotika og behandling av infeksjonssykdommer.

Søknadsfrist er **1. oktober** 2014.

Gjelder forskning med følgende formål:

- kartlegge resistens mot antimikrobielle midler i mikrober
- fremme kunnskap om årsaker til resistensutvikling i mikrober
- fremme kvaliteten på forebyggende tiltak mot utvikling og utbredelse av resistens

[Les mer her.](#)

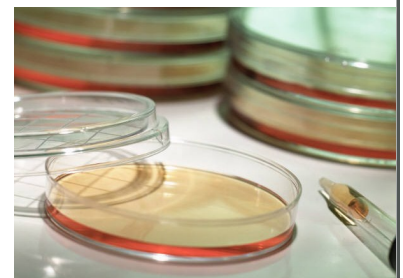

## Faglitterært forfatterstipend

Cappelen Damm Akademisk inviterer nye og etablerte forfattere til å delta i konkurransen om å motta forlagets faglitterære forfatterstipend for 2014. Stipendet deles ut til den forfatteren eller det teamet som presenterer det beste konseptet for en lærebok for høyere utdanning.

Vurderingen vil skje på grunnlag av en prosjektbeskrivelse og minst ett prøvekapittel.

Prosjektbeskrivelsen må inneholde:

- kortfattet beskrivelse av innhold, struktur og faglig og pedagogisk idé
- disposisjon
- begrunnelse for behovet for læreboka
- beskrivelse av målgruppa og faglig nivå
- forfatters CV



Boka skal være på norsk. Ved vurderingen av bidragene vil det bli lagt stor vekt på faglig kvalitet og god formidling.

Alle innsendte bidrag vil bli vurdert for utgivelse, og prosjektet kan derfor ikke tilbys andre forlag i konkurranseperioden.

Stipendet er på 150.000 kroner og vinnerprosjektet vil bli utgitt på Cappelen Damm Akademisk.

Frist er **6. oktober**. [Les mer her.](#)



### Val av verneombod

Det er no på tide med val av nye verneombod. Verneombod vert valt for to år om gongen, og noverande funksjonsperiode for verneomboda ved Universitetet i Bergen (UiB) går ut ved årsskiftet 2014/2015.

Alle kan foreslå kandidat på sitt verneområde. Forslag til kandidatar til verneombod og varaverneombod sendast skriftleg på [eige skjema](#) til leiar eller valansvarleg for verneområdet innan **21. oktober**.

Vala skal vere haldne innan **11. november**.



Viss det innan fristen kun er forslag på éin kandidat med vara, er desse å sjå på som valt når fristen går ut.

[Les meir her.](#)

### Du må registrere barn i Pagaweb for å bruke omsorgsdager for sykt barn

I forbindelse med at ansatte benytter kode 470 - Syk barn/barnepasser (omsorgsdag i forbindelse med barnssykdom) er det viktig at lønnskoret har informasjon om at de som benytter seg av retten til dette faktisk har barn som gir rett til omsorgsdager.

Det er derfor viktig at du har korrekte opplysninger under mappen "Familie" i Pagaweb. Du sender inn opplysninger om barn via skjema " Person og familieinformasjon".

Trenger du hjelp til hvordan du gjør det, kan du gjerne kontakte Personalkonsulent

[Ingvild.Wallacher@mofa.uib.no](mailto:Ingvild.Wallacher@mofa.uib.no)

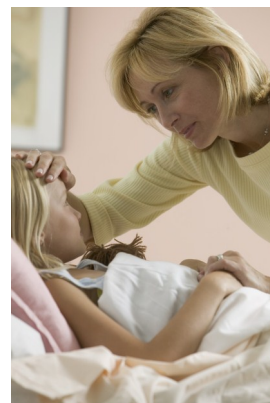

### Refusjon av utgifter

I Pagaweb finnes et skjema som heter Refusjon av utlegg. Dette skal kun brukes til lønnsrelaterte utgifter, som f.eks hvis du skal ha dekket telefon eller abonnemeter.

Reiserelaterte utgifter krever du refundert sammen med eventuelle øvrige reiseutgifter på reiseregningen (er i Pagaweb som Reiseregning).

For andre utgifter bruk manuelt [skjema for refusjon av utlegg](#) (ikke i Pagaweb).

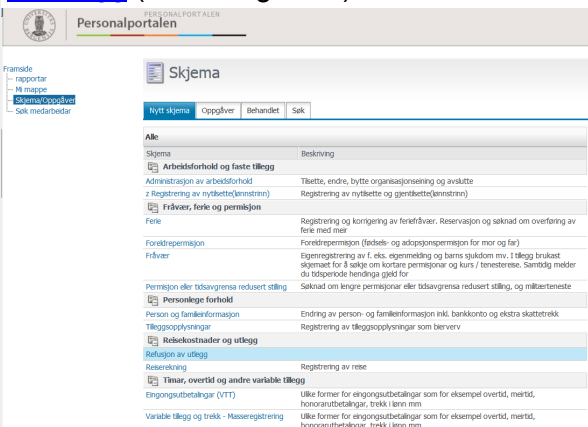

### Bestillinger og fakturaadresse

Merk at universitetet betaler ingen andre faktura enn de som er adressert til UiB. Husk derfor å oppgi UiBs fakturaadresse ved bestilling.

Bestillinger generelt skal gå gjennom bestilleren på din seksjon/lab, som bestiller gjennom UiBs system.

NB: Dersom en faktura er adressert til andre enn UiB, f.eks til en person, eller til et helseforetak, vil dere bli bedt om å skaffe ny faktura med riktig adresse hvis det er UiB som skal betale.

UiBs fakturaadresse er;  
**Universitetet i Bergen**  
**Felles fakturamottak**  
**Pb 7800**  
**5020 Bergen**

Viktig: referere til stedkode 132400, eller PM-nummer (vises automatisk på ordreskjemaet leverandøren mottar via UiBs bestillingssystem).

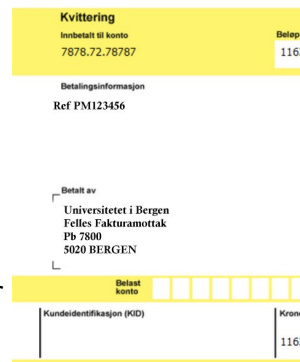





# K1-nytt

## Vi minner om tidlegare annonseringar i K1-nytt, framleis aktuelt:

### Påmelding til Instituttets Dag

Husk lunsj-til-lunsj arrangementet Instituttets

Dag onsdag 12. - torsdag 13. november på Solstrand Hotell, Os.

[Online påmeldingsskjema.](#)

Påmeldingfrist er 31. oktober

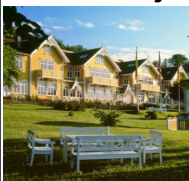

### Frister fra Meltzerfondet

Databasen åpner for nye søknader **21. oktober**. Prosjektstipend for studenter og stipendiater har søknadsfrist **1. desember**. Søknadsfrist for forskere er også **1. desember**. Det kan søkes om midler til vitenskapelige reiser, og støtte til forskningstermin 2015/2016. [Les mer her.](#)



### Forskningsstipend frå fakultetet

Forskningsstipend ved utlandsopphald i forskningsterminen kan søkast av vitskapelege tilsette i fast stilling som er finansiert av UiB/MOFA. Ein må og søke om midlar gjennom Meltzerfondet (frist 1. des.).

Frist er **1. oktober**. [Les mer her.](#)



### Såkorntmidlar frå NovoNordisk

Programmet støttar forskning på nye idear som kan føre til utvikling av nye medisinske behandlingar, sjuksomsforebygging, utstyr og diagnostiske metoder samt ny industriell bioteknologi.

Søknadsfrist er **16. oktober**.

[Les meir her.](#)



### Utlysninger fra Forskningsrådet

- Program for rusmiddelforskning (**RUSMIDDEL**). Frist: løpende. [Les mer her.](#)
- Utlysning av midler i Forskningsrådets program **INFRASTRUKTUR**. Frist: 15. okt. [Les mer her.](#)
- **NANO2021, nanoteknologi og avanserte materialer**. Frister: 15.10.14 for næringsrelevante forskningsprosjekter. Løpende frister for arrangements- og nettverksstøtte, forprosjektmidler og utenlands- og gjesteforskerstipend. [Les mer her.](#)
- **GLOBVAC**. Bidra til vedvarende bedringer i helse-tilstanden og utjevning av helseulikheter for fattige mennesker i lav/mellominntektsland. Global helse og vaksinasjonsforskning, frist 11.02.15. [Les mer.](#)

### Utlysninger fra Kreftforeningen

- [Utenlandsstipend](#) - 15. oktober
- [November Prostate Cancer Research Award](#) - fastsettes ved utlysning
- [Tannlege Olaf Aase og frues legat](#) - løpende



### Utlysning fra NordForsk på helse og velferd

Forskningsprosjekter som tar tak i utfordringene med ulikheter innen fordelingen av helse og velferdsgoder. Maks 30 millioner NOK.

Frist: 16.10.14. [Les mer her.](#)



### Utlysning av midlar til rusforskning

Helse Vests strategiske satsing på rusforskning. Det kan søkjast om midlar til forskarutdanning og fleirårige prosjekt. Søknadsfristen er 30. september. Utlysningstekst, retningslinjer og søknadsskjema er [tilgjengeleg her](#). Spørsmål kan rettast til [forsknings-](#)

### Budsjettpost for open publisering ved Universitetet i Bergen

Tilsette, ph.d.-kandidatar og masterstudentar kan søke [om midlar her](#) til å dekke forfattarbetaling for Open Access-publisering.



### Horisont 2020-utlysninga og PES

[Sjå webside her med utlysningane.](#)

[Her kan du også sjå](#) Forskningsrådet sine websider med informasjon. UiB har si eiga Horizon 2020

[webside.](#)

Les og om [PES-midlar.](#)

### Utlysning av Erasmus+ midlar

Stipend til undervisningsmobilitet. Frist er 15. februar, [Les meir her.](#)

**OM-midlar (Organizing Mobility).** [Les meir her.](#)  
**Tilsett mobilitet.** Både tekn, adm.- og vitskapeleg tilsette. Frist er 15. feb.. [Les meir her.](#)





**Forts. tidlegare annonseringar i K1-nytt, framleis aktuelt:**

**Psykisk helse - samarbeidsprosjekter med forskergrupper i USA**

Programmene Psykisk helse og Rusmiddelforskning lyser ut forskningsmidler for å stimulere til samarbeid mellom norske og amerikanske forskningsmiljøer. Søknadsfrist: 15.10.14. [Les mer her.](#)



**Midler til WUN forskningssamarbeid**

UiB er medlem av Worldwide Universities Network (WUN). Frist er 17. okt. for midlar til initiering av nye WUN forskingsprosjekt. Info: kontakt Bjørn Erik Andersen på Forskningsadm.avdeling. Sjå [utlysning her](#). Sjå og [søknads-skjema](#) og [retningslinjer](#).



**BTO og Sparebanken Vest sin Idékonkurranse**

Forskarar, ph.d.-studentar og post docs kan delta med gode forskingsidéar med kommersielt potensielle, og vinne 300 000 kr i prosjektutviklingsmidlar. Send inn som gruppe eller som enkeltforskar, og send evt. fleire forslag. Frist: 13. okt. [Les meir her.](#)

**IMI-midlar til forskning på diabetes og netthinnesjukdommar**

Frist 12. November.

[Les meir her.](#)



Innovative Medicines Initiative

**Helse Vests forskingskonferanse**

Helse Vest sin årlege forskingskonferanse blir arrangert torsdag 30. og fredag 31. oktober 2014 på Solstrand Hotel & Bad. Målgruppe som før styremedlemmar, leiarar og forskarar. Sjå invitasjon her: [www.helse-vest.no/forskning](http://www.helse-vest.no/forskning)

**NevroNorkonferansen 2014**

NevroNor arrangerer den årlige nasjonale forskerkonferansen på Park Inn by Radisson, Gardermoen 25. november 2014.

Tittelen på årets konferanse er "New Horizons in Neuroscience". [Les mer her.](#)



**Alderspsykiatrisk forskningsnettverk**

Årlig arrangement tilrettelagt for deltakere som enten planlegger eller er i gang med forskingsprosjekt i alderspsykiatri.

Tid: 14. november. Sted: Oslo Kongressenter, Folkets Hus. Påmeldingsfrist er 10. oktober. [Les mer.](#)



**Nordisk konferanse om kunnskapsbasert praksis**

Konferansen fokuserar på implementering av forskingsresultat i klinisk praksis, og identifisere måtar å gjere pasientar, legar og leiarar i stand til å ta kunnskapsbaserte avgjerdsler. 3. og 4. feb.2015 på Scandic Hotel Ørnen, Bergen. [Les meir her.](#)

**Konferanse om prioritering**



Nasjonalt råd for kvalitet og prioritering i helse- og omsorgstjenesten inviterer til konferanse 18. og 19. november. Prioritering handler om hvordan helse-tjenesten skal bruke sine begrensede ressurser. [Les mer her.](#)

**NSH-konferanser i høst**

-Psykisk helse og rus, 13. og 14. oktober  
-Fagkonferanse Smittevern, 14. - 16. oktober  
-Med. kontorfagl.helsepersonell i s.hus, 20.-21. nov.  
-Prehospitale tjenester og akuttmottak 24.-25. nov.



**NOKUTs fagkonferanse om utanlandsk utdanning**



Konferansen er 17. og 18. november på Lillestrøm. Påmeldingsfristen er 31. oktober. [Les meir her.](#)

**Regional konferanse med fokus på veteranar og deira familiar**

Målsetjinga er å gje ei auka forståing for kva krigstenesta kan medføre både for den enkelte som tenestegjer, men og for deira nære familie. Bergen 13. okt./Stavanger 14. okt. Frist er 1. okt. [Les meir.](#)





## K1s nylige disputasar



### Ny bildeteknologi kan avsløre sjukdom tidlegare

**Alexander Lebedev** disputerte **2. september** med avhandlinga "Cognitive impairment in neurodegenerative diseases: insights from computational neuroimaging". Vegleiarar: Dag Årsland, Eric Westman, Nils Erik Gilhus, Mona K. Beyer og Arvid Lundervold.

[Les meir.](#) Artikkel i [Dagens Medisin.](#)



### Hjernetrening kan vere like bra som ADHD-medisin

**Nezla Duric** disputerte **4. september** med avhandlinga "Children and Adolescents with Attention Deficit Hyperactivity Disorder - Characteristics and Treatment with Neurofeedback". Vegleiarar: Irene Elgen og Kjell Morten Stormark.

[Les meir.](#) Les og [artikkel i Dagens Medisin.](#)



### Samanhang mellom diabetes og mage- og tarmproblem

**Eirik Søfteland** disputerte **11. september** med avhandlinga "The diabetic gut. Mapping visceral sensations from gut to brain.". Vegleiarar: Georg Dimcevski, Bjørn Nedrebøe, Odd Helge Gilja, Trygve Hausken og Jens B. Frøkjær.

[Les meir.](#) Les og [artikkel i Dagens Medisin.](#)



### Spenstige, talentfulle gutar har høgast risiko for jumper's knee

**Håvard Visnes** disputerte **12. september** med avhandlinga "Risk factors for jumper's knee". Vegleiarar: Roald Bahr, Agnar Tegnander og Kari Indrekvam.

[Les meir.](#) Les og [artikkel hos Senter for Idrettsskedeforskning.](#)

## K1s kommande disputasar

**Jo Erling Riise Waage** disputerer **torsdag 2. oktober kl. 12.15** med avhandlinga "Strain elastography evaluation of rectal tumours - A critical assessment of a new imaging modality". Vegleiarar: Frank Pfeffer, Svein Ødegaard og Gunnar Baatrup. Stad: Auditorium 2, BBB, Bergen. (Prøveforelesing same dag og stad kl. 10.15.)

**Siri Nome** disputerer **mandag 20. oktober kl. 13.15** med avhandlinga "The Burden of mental health in a period with profound organizational and ideological changes during two decades – A prospective longitudinal clinical study of the utility of beds, mortality, and causes of death in a psychiatric hospital with sector responsibility". Vegleiar: Fred Holsten.

Stad: Auditorium, Sandviken Sykehus, Sandviksleitet 1, Bergen.  
(Prøveforelesing same dag og stad kl. 11.15.)





## Siste publikasjoner frå K1, saksa frå Pubmed

Vi set stor pris på beskjed om noko manglar. Om nokon har publikasjonar som ikkje vert dekkja av våre søk i Pubmed, ta kontakt med [Marianne.Myhren@k1.uib.no](mailto:Marianne.Myhren@k1.uib.no)

Nivå 2-publikasjonar er merka i **raudt**. For komplett liste over K1-publikasjonar, [sjå nettsidene våre](#).

Iles MM, Bishop DT, Taylor JC, Hayward NK, Brossard M, Cust AE, Dunning AM, Lee JE, Moses EK, Akshen LA; AMFS Investigators, Andresen PA, Avril MF, Azizi E, Scarrà GB, Brown KM, Dębniak T, Elder DE, Friedman E, Ghorzo P, Gillanders EM, Goldstein AM, Gruis NA, Hansson J, Harland M, Helsing P, Hočevar M, Höiom V; IBD investigators, Ingvar C, Kanetsky PA, Landi MT, Lang J, Lathrop GM, Lubiński J, Mackie RM, Martin NG, Molven A, Montgomery GW, Novaković S, Olsson H, Puig S, Puig-Butlle JA; QMEGA and QTWIN Investigators, Radford-Smith GL, Randerson-Moor J; SDH Study Group, van der Stoep N, van Doorn R, Whiteman DC, MacGregor S, Pooley KA, Ward SV, Mann GJ, Amos CI, Pharoah PD, Demenais F, Law MH, Newton Bishop JA, Barrett JH; GenoMEL Consortium. [The effect on melanoma risk of genes previously associated with telomere length](#). J Natl Cancer Inst. 2014 Sep 17;106(10). Nivå 2.

Wolff AS, Kärner J, Owe JF, Oftedal BE, Gilhus NE, Erichsen MM, Kämpe O, Meager A, Peterson P, Kisand K, Willcox N, Husebye ES. [Clinical and Serologic Parallels to APS-I in Patients with Thymomas and Autoantigen Transcripts in Their Tumors](#). J Immunol. 2014 Sep . Nivå 2.

Aakre KM, Røraas T, Petersen PH, Svarstad E, Sellevoll H, Skadberg Ø, Sæle K, Sandberg S. [Weekly and 90-minute biological variations in cardiac troponin T and cardiac troponin I in hemodialysis patients and healthy controls](#). Clin Chem. 2014 Jun;60(6):838-47. Nivå 2.

Schumann G, Binder EB, Holte A, de Kloet ER, Oedegaard KJ, Robbins TW, Walker-Tilley TR, Bitter I, Brown VJ, Buitelaar J, Ciccocioppo R, Cools R, Escera C, Fleischhacker W, Flor H, Frith CD, Heinz A, Johnsen E, Kirschbaum C, Klingberg T, Lesch KP, Lewis S, Maier W, Mann K, Martinot JL, Meyer-Lindenberg A, Müller CP, Müller WE, Nutt DJ, Persico A, Perugi G, Pessiglione M, Preuss UW, Roiser JP, Rossini PM, Rybakowski JK, Sandi C, Stephan KE, Undurraga J, Vieta E, van der Wee N, Wykes T, Haro JM, Wittchen HU. [Stratified medicine for mental disorders](#). Eur Neuropsychopharmacol. 2014 Jan;24(1):5-50. Nivå 1.

Osman TA, Parajuli H, Sapkota D, Ahmed IA, Johannessen AC, Costea DE. [The low-affinity nerve growth factor receptor p75NTR identifies a transient stem cell-like state in oral squamous cell carcinoma cells](#). J Oral Pathol Med. 2014 Sep. Nivå 1.

Duric NS, Aßmus J, Elgen IB. [Self-reported efficacy of neurofeedback treatment in a clinical randomized controlled study of ADHD children and adolescents](#). Neuropsychiatr Dis Treat. 2014 Sep 2;10:1645-54. Nivå 1.

Berget E, Helgeland L, Liseth K, Løkeland T, Molven A, Vintermyr OK. [Prognostic value of bone marrow involvement by clonal immunoglobulin gene rearrangements in follicular lymphoma](#). J Clin Pathol. 2014 Sep. Nivå 1.

Helle S, Gjestad R, Johnsen E, Kroken RA, Jørgensen HA, Løberg EM. [Cognitive changes in patients with acute phase psychosis-Effects of illicit drug use](#). Psychiatry Res. 2014 Sep. Nivå 1.







## Nye ansatte ved K1

Vi ønsker nye ansatte velkommen til K1! Under presenterer vi kort de siste nye K1-kollegene våre.



Navn: **Jan-Erik Gjertsen**  
Stilling: Førsteamanuensis II (20 %)  
Fagområde: Ortopedisk Kirurgi  
Seksjon: Kirurgi, Ortopedi og plastikk-kirurgi  
Tiltredelsesdato: 01.06.14



Navn: **Karin Collett**  
Stilling: Førsteamanuensis  
Fagområde: Patologi  
Seksjon: Gades laboratorium for patologi  
Tiltredelsesdato: 15.08.14



Navn: **Stein Helge Glad Nordahl**  
Stilling: Professor II  
Fagområde: Øre- nese- hals  
Seksjon: Nevrokirurgi og øre- nese- hals. Tiltredelsesdato: 01.06.14



Navn: **Lisbeth Rustad**  
Stilling: Universitetslektor  
Fagområde: Hud  
Seksjon: Oftalmologi & dermatologi  
Tiltredelsesdato: 15.08.14



Navn: **Karina Skjervheim Prestegård**  
Stilling: Forskningstekniker  
Fagområde: dyr  
Seksjon: Dyreavdelingen  
Tiltredelsesdato: 17.06.14



Navn: **Tarig Al-Hadi Osman**  
Stilling: Postdoctoral Fellow  
Fagområde: Patologi  
Seksjon: CCBIO  
Tiltredelsesdato: 25.08.14



Navn: **Xiao Liang**  
Stilling: Stipendiat  
Fagområde: Mitokondiemedisin og nevrogenetikk  
Seksjon: Nevrologi  
Tiltredelsesdato: 07.07.14



Navn: **Even Birkeland**  
Stilling: Postdoktor  
Fagområde: proteomikk og tumorbiologi  
Seksjon: CCBIO  
Tiltredelsesdato: 01.09.14



Navn: **Øystein Gøthesen**  
Stilling: Førsteamanuensis II  
Fagområde: Ortopedisk kirurgi  
Seksjon: Ortopedisk (Haugesund sjukehus). Tiltredelsesdato: 01.08.14



Navn: **Jon-Kenneth Heltne**  
Stilling: Førsteamanuensis  
Fagområde: Anestesiologi/akuttmedisin  
Seksjon: Anestesiologi og intensivmedisin. Tiltredelsesdato: 01.09.14



Navn: **Kjell Matre**  
Stilling: Førsteamanuensis II  
Fagområde: Ortopedisk kirurgi  
Seksjon: Kirurgi, ortopedi og plastikk-kirurgi. Tiltredelsesdato: 01.08.14



Navn: **Conrad Arnfinn Bjørshol**  
Stilling: Førsteamanuensis II (20 %)  
Fagområde: Akuttmedisin / anestesiologi  
Seksjon: Anestesiologi og intensivmedisin (Stavanger).  
Tiltredelsesdato: 01.09.14



Navn: **Kristi Krüger**  
Stilling: Stipendiat  
Fagområde: Patologi  
Seksjon: CCBIO  
Tiltredelsesdato: 01.08.14



Navn: **Georg Dimcevski**  
Stilling: Førsteamanuensis II  
Fagområde: Gastroenterologi  
Seksjon: Gastro og ernæring  
Tiltredelsesdato: 01.09.14



Navn: **Mari Katrine Berg**  
Stilling: Førstekonsulent  
Fagområde: Studie, ernæring.  
Seksjon: Administrasjonen  
Tiltredelsesdato: 04.08.14



Navn: **Emilia Signe Hugdahl**  
Stilling: Stipendiat  
Fagområde: Patologi  
Seksjon: CCBIO  
Tiltredelsesdato: 08.09.14



# K1-nytt

## Aktuelle UiB velferdstilbud:

### Rabatterte BIFF-billetter

Rabatterte billetter til forestillingene under årets Bergen Internasjonale Filmfestival BIFF!

UiBs ansatte tilbys billetter til kr. 50.- (ordinært kr. 90.-) mot framvisning av gyldig ansattkort i Bergen Kinos billettluke. Gjelder kun BIFF-forestillinger.

[Les om BIFF her.](#)



### Vaffelhjarte

"Vaffelhjarte" ligg an til å verte ei skikkeleg feelgood-oppleving for heile familien - frå dei minste til dei eldste.

Dato: torsdag 16. oktober kl. 16.30 eller laurdag 15. november kl. 15.00.

Stad: DNS. UiB pris: 110 kr

Bestilling av billetter via DNS billett-kontor eller telefon: 55 60 70 80. Hentefrist via DNS billettkontor innan 1 veke etter bestilling.

[Les om teaterstykket her.](#)



### Klassisk konsert i Korskirken

Griegakademiet får i uke 40 storbesøk fra Wien: Anton Sorokow (konsertmester Wien Symfoniker) og Stefan Kropfisch (Jess Trio Wien) .

I en konsert i Korskirken lørdag 4. oktober kl. 19.30 får vi høre gjestene som solister i samspill med

Griegakademiets lærere og studenter. UiB-ansatte tilbys billetter til kr 100,-.(ordinær pris 250,-). Reserver billetter på [produ-sent@grieg.uib.no](mailto:produ-sent@grieg.uib.no), som hentes og betales i Korskirken konsertdagen fra kl 19:00.



### Plutti Putti Pott

Ta med familien på Plutti Putti Pott - så er julestemninga sikra!

Dato: laurdag 29. eller søndag 30. november kl.

13:00 el. 18:00. Stad: Grieghallen.

UiB pris: 255 kr (maks 6 bill.)

Bestilling av billetter via billettkontor ved Grieghallen eller telefon: 55 21 61 50. Oppgi referanse for UiB pris: Ansattkortet.

[Les om musikalen her.](#)



### Ukens Cartoon



### Ukens Kloke Ord



Latter er den beste medisinen!





## Nyttige lenker

[Nettsider for Klinisk Institutt 1](#)

[MedViz](#)

[Campusbussen](#)

[Kontaktinfo for K1-adm.](#)

[Horizon 2020](#)

[Cristin](#)

[Fakultetets nettsider](#)

[Nye doktorgrader ved UiB](#)

[REK Vest](#)

[UiBs intranett](#)

[Forskningsrådets nettsider](#)

[Telefonkatalogen \(intern\)](#)

[Fakultetsstyresaker](#)

[Oslo Cancer Cluster](#)

[UiBs personalereglement](#)

[Fakultetets strategiplan](#)

Undervisningsregnskapet ved  
fakultetet:

[HMS-portalen](#)

[Helse Bergen/UiBs webside  
med retningslinjer for medi-  
sinsk forskning](#)

[For nye brukere.](#)

[For de som har logget seg på før.](#)

[Ledige stillinger ved UiB](#)

[BBB seminarer](#)

E-post adresser til studiese-  
ksjonene:

[Personalportalen Pagaweb](#)

[CCBIO seminarer](#)

Medisin:  
[studie@kliniskmedisin.uib.no](mailto:studie@kliniskmedisin.uib.no)

[BRITA](#)

[Pubmed](#)

Ernæring: [studie-nutrition@uib.no](mailto:studie-nutrition@uib.no)

[LYDIA](#)

[På Høyden nettavis](#)

[Ny studieplan medisinstudiet](#)

[SEBRA](#)

[Tidligere utgaver av K1-nytt](#)

[Mi Side](#)

E-post til K1s administrasjon:  
[post@k1.uib.no](mailto:post@k1.uib.no)

E-post til redaktør av K1-nytt:  
[eli.vidhammer@k1.uib.no](mailto:eli.vidhammer@k1.uib.no)

