

KLINISK INSTITUTT 1

DET MEDISINSK-
ODONTOLOGISKE FAKULTET
UNIVERSITETET I BERGEN



Infobrev nr. 21 årgang 2, 19. desember

K1-nytt

Vel blåst 2014 for K1

K1 har tilbakelagt sitt andre år. Gjennomgående oppnår vi gode resultater for forskning og utdanning. Stor takk til alle K1-ansatte og nære samarbeidspartnere!

Ved K1 har vi en felles oppgave i utdanning innen medisin, helse og ernæring. Likeledes har vi en felles oppgave i å drive frem ny medisinsk viten gjennom målrettet forskning. Oppgavene løser vi som gode lagspillere. I forskningsgruppene og på publikasjonene er det nettopp samarbeidet som tydeliggjøres, der alle bidrar med arbeidskraft og spisskompetanse. Undervisningsprogrammene er satt sammen av en rekke elementer, der hver underviser yter sin skjerv. Administrasjonen organiserer og tilrettelegger, er oljen i maskineriet og limet i organisasjonen. Teknikerne er avgjørende i metodeutvikling og praktisk gjennomføring. Få arbeidsplasser er så avhengige av engasjement og vilje fra så mange impliserte. I noen sammenhenger fremheves enkeltpersoner og enkeltgrupper som har hatt særlig suksess. Vi gir priser, tildeler konkurranseutsatte midler, og rangerer med poeng, siteringer og studentevaluering. Men for samlet resultat er alle like viktige. Utdanningsutbyttet for leger og ernæringsfysiologer er summen av hva vi alle har ytt. Forskning avhenger av datakvalitet fra mange kilder, bred bearbeiding, og formidlingsevne av funn, men resultat også av økonomiske og administrative rammebetingelser og evne til finansiering. Vi er alle ansvarlige for, har æren og skylden for, det som oppnås ved K1.

Ellers; ny studieplan for profesjonsstudiet i medisin ruller fremover med stormskritt. Detaljplanleggingen i hvert semester er rett rundt hjørnet, vær aktiv med innspill til semesterstyrene. Elektive kurs er under forberedelse. Her gjelder det å melde seg på i konkurransen. K1s utdanningsmiljøer vinner stadig priser som de beste. Bra!

Forskningsresultater rapporteres i hvert eneste K1-nytt. I det siste har vi fått gjennomslag for mange søknader både i NFR og EU, og også internt i Helse Vest og fakultetet.

Det har vært et trivelig fremgangsrikt 2014 for K1, med mange oppturer. Stor takk for innsatsen til hver og en!

Nils Erik Gilhus
Instituttleder



**En virtuell juleblomst til
hver og én!**



Bli kjent K1s forskergrupper: Forskergruppe i mitokondriemedisin og nevrogenetikk (MMN)

Gruppens forskning er fokusert på feltet nevrogenetikk (arvelige neurologiske sykdommer) og vanlige bevegelsesforstyrrelser og neurodegenerative sykdommer som dystoni og Parkinsons sykdom.

De viktigste forskningsområdene innenfor MMN gruppen er mitokondriesykdom og bevegelsesforstyrrelser, inkludert parkinsons, dystoni og ataksi. Gruppen gjør tverrfaglig, translasjonell forskning som omfatter kliniske studier og laboratoriestudier, samt studier av dyremodeller.

Målet er å nå frem til bedre diagnostisering og nye behandlinger av arvelige neurologiske sykdommer. En viktig del av gruppens arbeid gjøres i Senter for mitokondriemedisin, en spesialisert enhet som undersøker, diagnostiserer og følger opp pasienter med mitokondriesykdommer.

Leder for gruppen er professor Laurence A. Bindoff.

[Les mer om gruppen her.](#)



Laurence A. Bindoff



Charalampos Tzoulis



Petter Schandl Sanaker

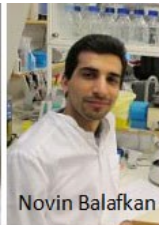

Novin Balafkan



Gia Tuong Thi Tran



Kristoffer Haugarvoll



Kibret Mäzengia



Janniche Torsvik



Hanne-Linda Nakkestad

NFR-tildelinger, Unge forskertalenter

Vi gratulerer Haris Tzoulis og Kristoffer Haugarvoll med NFR-tildelinger i kategorien Unge forskertalenter!

Charalampos (Haris) Tzoulis med prosjektet "Mitochondrial dysfunction in the pathogenesis of Parkinsons disease: elucidating disease mechanisms and identifying therapeutic targets".

Kristoffer Haugarvoll med prosjektet "Resolving complex genetic causes of Movement Disorders".

Summen er ca. 7 millioner NOK for hver over 3 år og skal dekke både drift og stillinger. Dvs totalt 14 millioner kr til forskning mot neurodegenerasjon i Bergen! Prosjektene har internasjonale samarbeidspartnere som er blant verdens fremste i feltet.

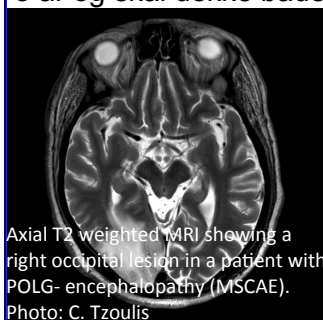

Axial T2 weighted MRI showing a right occipital lesion in a patient with POLG-encephalopathy (MISCAE).
Photo: C. Tzoulis

NFR-tildeling, Forskerprosjekt

Vi gratulerer Anders Molven med NFR-tildelingen i kategorien Forskerprosjekter!

Tittelen på prosjektet er "A life without SCHAD: Novel implications for insulin-body weight interplay." Tildelingens sum gjenstår å se.

Prosjektet er delvis et resultat av forskningsoppholdet Anders hadde i Boston 2012/13.

Lurer du på hvordan UiB gjorde det sammenlignet med UiO og NTNU? Da kan du sjekke ut [denne statistikken](#).

Se ellers liste over alle vinnerprosjektene i [FRIMEDBIO](#) og les om [tildelingsrammen](#) og [fagkomiteen her](#).



Anders Molven



K1-nytt

Helse Vest-tildelingar

Vi gratulerer alle med K1-tilknytning som har fått tildelt Helse Vest-midlar!

Samarbeidsorganet delte 9. desember ut midlar til 75 av dei totalt 291 søknadane.

Om lag 130 millionar kroner blei tildelt til dei nye og vidareførte prosjekta. I tillegg til dei nye prosjekta har 158 stipendiatar og prosjekt fått vidareført si finansiering. Sjå [komplett liste her](#).

[Les og om CCBIO](#) som mottok ein stor pott strategiske midlar.



Illustrasjon: Colourbox/Eli S.V.

I år var det ingen søkarar som nådde heilt opp i konkurransen om **karrierestipend**. Helse Vest oppmodar dei kliniske miljøa i samarbeid med forskingsmiljøa om å fremje gode kandidatar!

[Les meir her](#).

Prisar frå avgangskullet

Vi gratulerer stipendiat og overlege Rune Bjørneklett med prisen som beste forelesar og Nevrologi med prisen som beste fagmiljø!

Det var kull 08B (avgangskull haust 2014) som delte ut prisane 12. desember. Prisane blir delt ut av kvart avgangskull til den forelesaren og miljøet dei tykkjer har vore best, og er meint å oppmuntre til inspirerende og god undervisning.

Rune Bjørneklett har undervist sidan hausten 2011, og han har vunne prisen for beste førelesar to gongar tidlegare. [Les meir her](#).

Nevrologisk avdeling blei vald "Fordi dere er engasjerte og dyktige forelesere og har et gjennomgående godt læringsmiljø med gode klinikker og god gruppeundervisning". Nevrologi

har vunne denne prisen 7 gonger før!

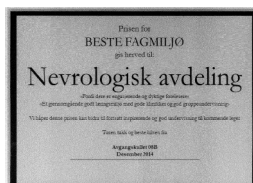

Ein glad Bjørneklett.
Foto: Ann Merethe Vågane.

Medisinstudentane heidrar Arvid Nilsen

Mangeårig nestor ved hudavdelinga og nyleg pensjonist, professor Arvid Nilsen, har fått den første heidersprisen frå Medisinsk fagutval.

Hendinga fann stad då Arvid Nilsen vitja det siste møtet for året i Medisinsk fagutval (MFU). Nilsen er den første som får denne nye heidersprisen frå MFU.

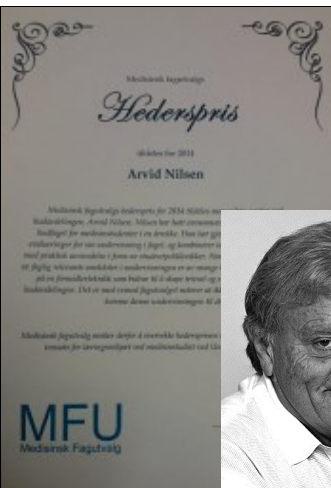

Nilsen blei også tildelt ein vandrepokal som årets kliniske forelesar. Studentar på alle kull har vore med å stemme han fram til denne sigeren.

Vi gratulerer!

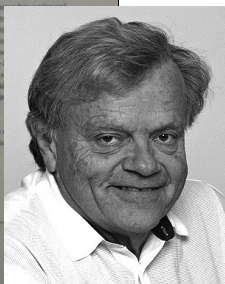

Ein blid rollemodell

Vi gratulerer professor Anne Berit Guttormsen som fekk læringsmiljøprisen 2014 ved Universitetet i Bergen!

Evne til å ta vare på studentane og å skape trygge, gode undervisningsrammer var noko av grunngevinga.

Anne Berit fekk tildelt Læringsmiljøprisen tysdag 10. desember. [Les meir her](#).



Prisvinnar for læringsmiljø, Anne Berit Guttormsen (i midten) rettår ein særskild takk til mellom andre Håvard Landsdalen (t.v.) og Marius Berge (t.h.) som har vore sentrale for gjennomføringa av det nye studieemnet AKU101. Foto: Anders Lund, UiB



K1-nytt

Kjell Bernstrøm blir ny universitetsdirektør

Universitetsstyret ved Universitetet i Bergen har ansatt ny universitetsdirektør. Kjell Bernstrøm blir den øverste lederen av den administrative virksomheten ved UiB.

I et ekstraordinært styremøte onsdag 17. desember bestemte universitetsstyret ved UiB å ansette Kjell Bernstrøm som universitetsdirektør. Bernstrøm har vært konstituert i stillingen siden april 2014.

Rektor Dag Rune Olsen sier han ser frem til å arbeide nært med den nye universitetsdirektøren i tiden fremover.

[Les mer her.](#)



Kjell Bernstrøm. Foto: Jan Kåre Wilhelmsen

Norske helseforskarar må komme på EU-bana

Norske helseforskarar søkte i langt mindre grad enn sine svenske og danske kollegaer om forskingsmidlar i EU sitt sjuande rammeprogram.

Forskningsrådet meiner at ambisjonane til norske helseforskarar må bli langt større, og ønskjar å mobilisere fleire til å søke midlar i Horisont 2020.

-Vi ser at det ikkje er kvaliteten som er for dårleg, men at det er manglande interesse og motivasjon blant dei norske miljøa, seier Jesper W. Simonsen, divisjonsdirektør i Forskningsrådet. [Les meir her.](#)

Lurer du på korleis du skal ta fatt på ein EU-søknad? Kontakt [rådgivar Corina](#), ho kan hjelpe deg!



Illustrasjon: colourbox.no

Helsepodcast på fakultetet sine websider

Fakultetet har starta helsepodcast, der ein kan lytte til eller laste ned podstar, lære meir om ulike tema innan helse og bli oppdatert om det siste frå forskingsfeltet.

Først ut er kreftforskar Lars Akslen som fortel korleis kreft oppstår, kor tid ein bør gå til lege, kvar kreftforskinga står i dag og kva etiske dilemma dette fører med seg.

[Marion Solheim](#) tek gjerne i mot forslag til tema for framtidige podcastepisodar!

[Les meir her.](#)



Illustrasjon: Colourbox.no

Nyhetsbrev ny studieplan i medisin

Saker i seneste nyhetsbrevet om ny studieplan i medisin:

- Detaljplanleggingen fortsetter
- Det skal nå oppnevnes semesterstyrer
- Felles oppstartseminar for semesterstyrene 28. januar
- Endelig skisse for første semester
- Ressursgruppen for OSCE-eksamener er klar

[Les nyhetsbrevet her.](#)

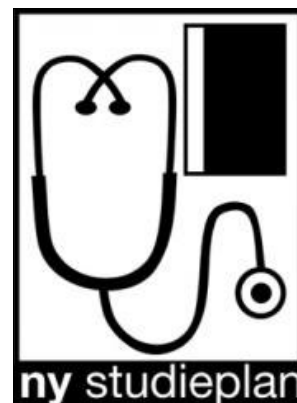



K1-nytt

Seminar om modeller for integrert universitetssykehus

St.Olavs hospital og NTNU inviterer til seminar i Trondheim om modeller for integrert universitetssykehus 12. - 13. februar 2015.

Universitetssykehuset i Trondheim er i gang med en prosess for å skape tettere integrasjon mellom St. Olavs Hospital og Det medisinske fakultet ved NTNU, og vurderer ulike organisatoriske modeller som kan bidra til styrket integrasjon, både faglig og administrativt.

Som et ledd i denne prosessen arrangerer de et erfaringsseminar i Trondheim 12. – 13. februar, hvor representanter fra flere profilerte utenlandske universitetssykehus deltar. Dette er institusjoner som har valgt ulike organisatoriske modeller og vil fortelle om sine prosesser og erfaringer.

[Les invitasjon og program her.](#)



Konferanse om Nasjonal satsing på forskningsinfrastruktur

Forskningsrådet arrangerer en konferanse om Nasjonal satsing på forskningsinfrastruktur den 12.februar 2015.

Konferansen har fått tittelen: "Norske investeringer i forskningsinfrastruktur i et internasjonalt perspektiv".

Formålet er todelt:

1. Å innhente synspunkter fra de ulike forskningssektorene på hvordan Nasjonal satsing på forskningsinfrastruktur fungerer for det norske forskningssystemet.
2. Å utveksle synspunkter om internasjonalt samarbeid om etablering og bruk av forskningsinfrastruktur.

Biobanker er en del av programmet. [Les mer her.](#)

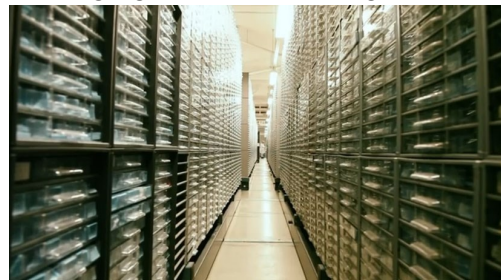

Møte i Bergen om ebola

Det medisinske selskap i Bergen og HUS/Helse Bergen HF inviterer til et åpent møte tirsdag 13. januar 2015 kl. 19.00 – 21.30 i Store Auditorium, Haukeland Universitetssjukehus.

Tema: *Nedkjemping og forebygging av Ebola epidemier: En lokal og global helseutfordring.*

Møtet er åpent for leger og annet helsepersonell på sykehus og i kommuner, studenter og andre interesserte. [Les mer her.](#)



Visjonsmøte om hav og helse

Invitasjon til visjonsmøte om Hav og helse 15. januar. K1 bidrar også med forelesere innen ernæring.

Tverrfaglig tilnærming til temaet. Arrangør er Bergen Marine Research Cluster.

Sted: VilVite, Bergen.

Her er begrenset antall plasser, så "førstemann til mølla" gjelder for påmelding.

[Les mer her.](#)





K1-nytt

Endring av undervisningsregnskap

Som del av instituttene undervisningsregnskap har hver enkelt vitenskapelige ansatt registrert sin egen undervisning, veiledning og sensur i et eget nettbasert system. F.o.m. høsten 2014 er det besluttet å ikke lenger bruke dette systemet.

Bakgrunnen for omleggingen er blant annet tekniske utfordringer ved systemet og at det er krevende å sikre tilstrekkelig datakvalitet.

I stedet for egenregistrering vil fakultetet forsøke å bruke data fra Felles studentsystem (FS) som grunnlag for et undervisningsregnskap. Dette vil primært være data som blir registrert i FS i forkant av et undervisningssemester og i forbindelse med sensur.

[Les mer her.](#)



Illustrasjon: colourbox.no

Nye rutiner for kandidatnummerering

Fra 1. januar 2015 endrer Universitetet i Bergen ordningen for kandidatnummerering ved eksamen. Dette innebærer at studentenes studentnummer ikke lenger skal brukes som kandidatnummer.

I stedet vil kandidatene få et unikt kandidatnummer for hver enkelt eksamen. Med denne endringen vil UiB få samme praksis som andre universiteter og høyskoler i Norge.

Se [informasjonsskriv](#) om dette.

En snap-out blankett fra Bording A1

UNIVERSITETET I BERGEN	Emnekode Subject code	Kandidat nr. Candidate no.
Antall ark (påføres første side) Total no. of sheets (on first sheet only)	Dato Date	Side nr. Page no.
Skriv ikke her. Do not write here.	Bruk ikke blyant, kun kulepenn. Ved feilskrift – bruk overstryking. Do not use pencil, only biro. Cross out errors, do not erase.	

Nyhetsbrev fra NSH

Kommende kurs og konferanser fra Norsk sykehus – og helsetjenesteforening:

- Ebola—en global helsetrussel, 19. januar, Oslo
- Høringsmøte: Åpent og rettferdig – prioritering i helsetjenesten, 4. februar, Oslo
- Lederkonferansen 2015, 5. og 6. februar, Oslo
- Nye veier i dagens medisin, 5. og 6. mars, Oslo
- Medisinsk kontrofaglig helsepersonell, 25.-27. februar, Oslo-København
- Fagdag om kommunale akutte døgnplasser, KAD/kommunal øyeblikkelig hjelp, KØH, 23. mars, Oslo

Annet, se presentasjoner fra:

- Dagsmøte om helseøkonomi
- Prehospitaltjenester og akuttmottak

[Les mer her.](#)

NSHnytt

Gruppelederopplæring

UiB sin gruppelederopplæring for vårsemesteret. Opplæringen er lagt til uke 2 (6.-8. januar) så det er dessverre kort varsel.

Universitetet i Bergen arrangerer hvert semester et pedagogisk kurs for gruppeledere (kollokvieleidere, seminarledere) som skal arbeide med undervisningsoppgaver i løpet av semesteret. Kurset arrangeres av Program for universitetspedagogikk ved Institutt for pedagogikk på Det psykologiske fakultet.

Kurset gir anledning til å diskutere og planlegge egen undervisning, og det er derfor gunstig at flere gruppeledere fra samme fag deltar samtidig slik at de kan samarbeide om forberedelsene.

Påmelding fram til oppstart.

[Les mer her.](#)



Illustrasjon: colourbox.no



K1-nytt

NFR-utlysninger

Aktuelle NRF-utlysninger.

IKTPLUSS/HELSEOMSORG - 100 millioner til IKT for helse-, omsorgs- og velferdstjenester. Midler til utvikling av prosjektforslag for framtidige forsknings- og innovasjonsprosjekter i helse-, omsorgs- og velferdstjenestene. Søknadsfrist: **11. februar 2015**.

[Les mer her.](#)

SYKEFRAVÆR - Forskningsprogram om sykefravær, arbeid og helse. Frist er **11. februar 2015**.

[Les mer her.](#)



Stipender innen human ernæring

Henning och Johan Throne-Holsts stiftelse lyser ut stipender for forskning innen human ernæring og nærliggende vitenskaper.

- Post doc stipendier
- Forskerstudenter
- Gjesteforskere

Stiftelsen deler årlig ut 1 - 2 millioner SEK.

Frist er **1. mars 2015**.

[Les mer her.](#)

Henning och Johan
Throne-Holsts stiftelse
för främjande av
vetenskaplig forskning

Utlysning fra NFR: Statstipend til Kina

Norges Forskningsråd har lyst ut statsstipend til Kina for norske studenter/ynge forskere med søknadsfrist **11.02.2015**.

Statsstipendene under kulturavtalen med Kina skal bidra til å etablere og utvide den akademiske og kulturelle kontakten mellom norske og kinesiske enkeltpersoner og utdannings- og forskningsinstitusjoner.

Generelt mottar programmet søknader fra norske studenter/ynge forskere som har fullført minimum to års studier ved universitet, høyskole eller annen utdanningsinstitusjon på tilsvarende nivå.

Programmet er åpent for alle fag.

[Les mer her.](#)



Erasmus + frister

SIU opplyser om følgende søknadsfrister i Erasmus+ programmet:

10.02.2015: [Internasjonaliseringskonferansen 2015](#)

26.02.2015: [Sektorallianser innen Erasmus+](#)

04.03.14: [Erasmus+ mobilitet i Europa for studenter og ansatte](#)

04.03.14: [Erasmus+ mobilitet utenfor EU for studenter og ansatte](#)

04.03.14: [Erasmus+ Fellesgrader](#)

04.03.14: [Erasmus+ Mobilitet for ansatte i fag- og yrkesopplæring](#)

04.03.14: [Erasmus+ Mobilitet for ansatte i voksenopplæring](#)





K1-nytt

Midler fra Nansenfondet

Fridtjof Nansens belønning for fremragende forskning deles ut av Nansenfondet og de dermed forbundne fond på Det Norske Videnskaps-Akademis årsmøte i mai. Belønningen deles ut hvert år, men alternerer mellom humaniora og samfunnsfag og innen realfag og medisin. I 2015 skal belønningen deles ut innen realfag og medisin.

Belønningen kan tildeles norske forskere, eller forskere fast bosatt i Norge, som har levert vitenskapelige bidrag av internasjonal betydning på meget høyt nivå.

Belønningen består av et pengebeløp (pt. NOK 300.000), et diplom og Nansenmedaljen for fremragende forskning.



Nansen ved arbeidspulten ved Bergen Museum. Foto fra Bildesamlingen, UiB.

Søknadsfrist er **10. februar**. M.a. professorer ved våre universiteter har forslagsrett. [Les mer her.](#)

Nominasjoner til Christieprisen

Noen som har bidratt til å formidle kunnskap om forskning og utdanning og som på utmerket vis har synliggjort UiBs rolle i samfunnsutviklingen? Da kan du nominere vedkommende til Christieprisen 2015!

Formålet med prisen er å vise hvordan forskning og utdanning kan bidra til økt innsikt, forståelse og nyskaping. Du kan nominere enkeltpersoner eller grupper.

Prisen deles ut på Christiekonferansen onsdag 29. april 2015. Vinneren får 250 000 kroner, et kunstverk og diplom.

Frist for nominasjon er **1. februar 2015**.

[Les mer her.](#)



IMI-utlysninger

Horizon 2020-relaterte utlysninger fra IMI (Innovative Medicines Initiative).

Call 3: Topics on remote assessment, type 2 diabetes, neuropsychiatry, vaccine manufacture, pertussis vaccines, patient focused medicine development,

Søknadsfrist: **24. mars 2015**

Call 4: Enabling platform on medicines adaptive pathway to patients

Søknadsfrist: **11. februar 2015**

Se også [Webinars on Innovative Medicines Initiative \(IMI2\) - Calls 3 and 4](#). 17. desember 2014 til 23. januar 2015. Registrering er nødvendig.



Innovative Medicines Initiative

Peder Sather Senteret og midler

UiB administrerer nå den norske delen av Peder Sather Senteret. Senteret er et samarbeid mellom UC Berkeley og 8 norske forskningsinstitusjoner, samt NFR.

Den 12. og 13. januar vil senterets Academic Director, Trond Petersen, og Administrative Director, Robert Gleeson, besøke UiB. I den forbindelse inviterer de til presentasjon av senteret, samt lunsj.

Tidspunkt: 12. januar kl 11-12.30. Sted: Kollegierommet. [Les mer her.](#)

Senteret bidrar først og fremst med såkornmidler til samarbeid mellom Berkeley og norske forskere.

Se [vedlagt utlysning](#) for 2015/2016 for midler fra Peder Sather Senteret. Søknadsfrist er **2. mars 2015**.





K1-nytt

Vi minner om tidlegare annonseringar i K1-nytt, framleis aktuelt:

Horizon 2020 utlysninger

**HORIZON
2020**



Her har du samlet utlysningene som hører inn under Horizon 2020-paraplyen.

Horisont 2020 er et EU-program med en pott på 77 milliarder euro innenfor en rekke ulike fagfelt. UiB har begynt å få sine første Horizon 2020-tildelinger, og her er store midler å hente. Let gjennom og finn det som er relevant for ditt felt! Sammen med EU-midlene følger posisjonerings-midler og prosjektetableringsmidler fra UiB. Les her om [PES-midlene](#).

Se [hovudsida med utlysninger her](#). UiB har og sin [egen webside](#) om Horizon2020.

Utvalgte aktuelle frister:

Utllysning av midler i programmet Personalising Health and Care

1. Vaccine development for HIV/AIDS,
2. Clinical research on regenerative medicine,
3. New approaches to improve predictive human safety testing.

Søknadsfrist er **24. februar 2015**. [Les meir her](#).

Prosjekt om feilernæring hos eldre

Mellom andre ernæringsemner er *Tackling malnutrition in the elderly*.

Søknadsfrist er **3. februar 2015**. [Les meir her](#).

ERC startmidler

The European Research Council (ERC) lyser ut startmidler for 2015, beregnet til å støtte fremragende PIs når de skal starte sin egen gruppe eller prosjekt. Frist er **3. februar**. [Se utlysningen her](#) og [artikkel med tips](#).

Midler til utveksling og nettverksbygging

Marie Curie Actions-midler til forskeropplæring og nettverksbygging uten tematiske begrensninger. Frist er **13. januar**. [Les mer her](#).

ERC konsolideringmidler

The European Research Council (ERC) lyser ut konsolideringsmidler for 2015. Støtte fremragende forskerledere på det karrierestadiet da de er i ferd med å konsolidere egenforskningsgruppe eller eget forskningsprogram. Frist er **12. mars**. [Les mer her](#).



Nye forskernettverk – medisinsk og helsefaglig forskning

COST er en europeisk nettverksorganisasjon der Norge også er medlem. En enestående sjans til å knytte verdifulle kontakter og samarbeid! Søknadsfrist: **15. januar**.

[Les mer her](#). Søknadsskjema [finner du her](#).



Stipend for samarbeid med Latvia eller Estland

- a) Norge-Latvia, stipend for studenter og vitenskapelig ansatte. Frist: **23. januar**. [Les mer](#).
- b) Norge-Estland, stipend for studenter, vitenskapelig og administ. ansatte. Frist: **2. februar**. [Les mer](#).

Budsjettpost for open publisering ved Universitetet i Bergen

Tilsette, ph.d.-kandidatar og masterstudentar kan søke [om midlar her](#) til å dekke forfattarbetaling for Open Access-publisering.



NordForskmidlar for helse og velferd

Nordisk-baltiske forskningssamarbeid om brukarstyrt innovasjon innan helse og velferd, innan the [Nordic Programme on Health and Welfare](#).

Søknadsfrist er **2. februar 2015**.

[Les meir her](#).



Utllysning av Erasmus+ midlar

Stipend til undervisningsmobilitet. Frist er 15. februar, [Les meir her](#).

OM-midlar (Organizing Mobility). [Les meir her](#). **Tilsett mobilitet**. Både tekn, adm.- og vitenskapelig tilsette. Frist er 15. feb.. [Les meir her](#).



K1-nytt

Forts. tidlegare annonseringar i K1-nytt, framleis aktuelt:

Midler til helseregister-forskning

NordForsk lyser ut midler til etablering av infrastruktur basert på nordiske sosio-økonomiske eller helse-relaterte data. Målet er å legge til rette for nordiske samarbeid om helseregister.

Søknadsfrist er **18. februar**.

[Les mer her.](#)



Utlysning fra Kreftforeningen

Strategisk forskningssatsing på problemstillinger rundt innvandrere/etniske minoriteter og kreft.

Søknadsfrist er **14. januar**.

[Les mer her.](#)

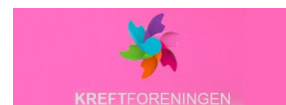

Midler til tverrfaglige forskningsidéer

HFSP (The Human Frontier Science Program) støtter vågale og innovative tilnæringsmåter til forskning som innebærer samarbeid med også ikke-medisinske disipliner. Nye idéer er fokus.

Søknadsfrist er **19. mars**. [Les mer her](#) og [her](#).

Støtte til samarbeid innen utdanning

Nordplus Horisontal er et tverrsektorielt program som støtter nyskapende prosjekter, konferanser og studier. Søknadsfrist er **2. mars**.

[Les mer her.](#)



Midler til forskning fra Vita Hjertego'

Støtte til forskning knyttet til forebygging av hjerte- og karsykdommer, både primær- og sekundærforebygging, men med mest vekt på det første. Forskning innen hjertevennlig kosthold vil være prioritert. Søknadsfrist er **31. desember**. [Les mer her.](#)



Faglig-pedagogisk dag

Fredag 6. februar arrangeres Faglig-pedagogisk dag for lærere. Her presenteres det siste innen aktuell forskning fra UiB, og det er en flott arena til å vise fram det vi jobber med her på K1! Meld inn innlegg via [denne lenken](#) eller til fp-dag@adm.uib.no. Tenk kreativt!



Kurs om biobanking

Kurs i Sverige 9.-13. februar om biobanker som ressurs for medisinsk forskning.



Organisator er Karolinska Institutet i samarbeid med BBMRI.se. [Les mer her.](#)

Konferanse om global helse og vaksjonasjonsforskning

Forskningsrådet melder at the 9th Conference on Global Health and Vaccination Research er på Hotel Clarion i Oslo 17.-19. mars 2015. Påmelding innan **1. februar 2015**. [Les meir her.](#)



Seminar; verden i demografisk endring

Forskningsrådet inviterer til seminar i Oslo 29. januar om fremtidens eldreomsorg. Hvordan blir fremtidens eldreomsorg og arbeidsliv? Hvilke trender ser vi globalt og hvordan har Japan møtt eldrebølgen? [Les mer her.](#)

Nordisk konferanse om kunnskapsbasert praksis

Om implementering av forskningsresultat i klinisk praksis. 3. og 4. feb.2015 på Scandic Hotel Ørnen, Bergen. Billigere pris før 15. desember. [Les meir her.](#)



Internasjonaliseringskonferansen

Konferansen arrangeres i vakre Tromsø 11. og 12. mars 2015, med UiT Norges arktiske universitet som vertskap. Noen av emnene: utreisende og innreisende studenter, kobling forskning-utdanning, kapasitetsbygging, studieavgifter, godkjenningproblematikk og ny undervisningsteknologi. [Les mer her.](#)



Tromsø. Foto: Shigeru Ohki, Visit Tromsø.



Siste publikasjoner fra K1, saksa fra Pubmed

Vi set stor pris på beskjed om noko manglar. Om nokon har publikasjonar som ikkje vert dekkja av våre søk i Pubmed, ta kontakt med Leah.Junge@k1.uib.no

For komplett liste over K1-publikasjonar, [sjå nettsidene våre](#).

Nivå 2:

Oveland E, Muth T, Rapp E, Martens L, Berven FS, Barsnes H. [Viewing the proteome: How to visualize proteomics data?](#) Proteomics. 2014 Dec.

Thien TM, Chatziagorou G, Garellick G, Furnes O, Havelin LI, Mäkelä K, Overgaard S, Pedersen A, Eskelinen A, Pulkkinen P, Kärrholm J. [Periprosthetic femoral fracture within two years after total hip replacement: analysis of 437,629 operations in the nordic arthroplasty register association database.](#) J Bone Joint Surg Am. 2014 Oct.

Nivå 1:

Beisland E, Beisland C, Hjelle KM, Bakke A, Aarstad AK, Aarstad HJ. [Health-related quality of life, personality and choice of coping are related in renal cell carcinoma patients.](#) Scand J Urol. 2014 Dec.

Solheim O, Tropé CG, Rokkones E, Kærn J, Paulsen T, Salvesen HB, Hagen B, Vereide AB, Fosså SD. [Fertility and gonadal function after adjuvant therapy in women diagnosed with a malignant ovarian germ cell tumor \(MOGCT\) during the "cisplatin era"](#) Gynecol Oncol. 2014 Dec.

Kroken RA, Kjelby E, Wentzel-Larsen T, Mellesdal LS, Jørgensen HA, Johnsen E. [Time to discontinuation of anti-psychotic drugs in a schizophrenia cohort: influence of current treatment strategies.](#) Ther Adv Psychopharmacol. 2014 Dec.

Huang H, Zhong Z, Chen J, Huang Y, Luo J, Wu J, Liao H, Zhen E, Lin R, Fasmer OB, Wik G. [Effect of acupuncture at HT7 on heart rate variability: an exploratory study.](#) Acupunct Med. 2014 Dec.

Raspotnig M, Vedeler C, Storstein A. [Paraneoplastic neurological syndromes in lung cancer patients with or without onconeural antibodies.](#) J Neurol Sci. 2014 Nov.





Kjære alle

**Takk for godt samarbeid!
Med de beste ønsker for julen og det nye året.**

**Beste hilsen
K1-administrasjonen**

K1s nylege disputasar

Ute Kessler disputerte **fredag 28. november** med avhandlinga "Electorconvulsive therapy for bipolar disorder depression - Effects on depressive symptoms and cognitive function".



Vegleiarar: Arne Vaaler, Helle Schøyen, Ketil Ødegaard og Åsa Hammar. [Les meir her.](#)

Line Iden Berge disputerte **torsdag 4. desember** med avhandlinga "Depression and migraine comorbid to diabetes. Epidemiological studies utilizing data from the Norwegian Prescription Database and the Hordaland Health Study".



Vegleiarar: Trond Riise, Anders Lund, Øivind Hundal og Ketil Ødegaard.

Line har og tilknytning til Institutt for global helse og samfunnsmedisin i tillegg til K1. [Les meir her.](#)

K1s kommande disputasar

Inger Hjørdis Bleskestad disputerer **torsdag 22. januar i Stavanger** med avhandlinga "Markers of disturbed mineral metabolism in chronic kidney disease - with emphasis on kidney transplant patients".

Vegleiarar: Lasse Gøranson og Hugo Bergrem.





K1-nytt

Det administrative hjørnet

Pass på at adresseringen er riktig

Viktig melding fra Bring og TPS vedrørende pakker og rek adressert til UiB f.o.m.1 januar 2015.

Det er viktig å bruke riktig postadresse eller leveringsadresse når en bestiller noe til avdelingen. Ellers kan en ende opp med å måtte hente selv på postkontor, som noen nok har opplevd allerede.



Les på [vedlagte melding](#) fra Transportseksjonen (TPS) ved UiB hvordan det skal gjøres.

Post, transport og campusbussen jula 2014

P.g.a. ferieavvikling blir det ein del endringar i jula angående post, campusbuss og transport-avdelinga.

Postutkøringa vert kun gjennomført 1 gong pr driftsdøgn i romjula.

Campusbussen går ikkje i veke 52 og 1.

Materiell og transport avviklar juleferie, og er stengd heile romjula.

[Les meir her.](#)



Problemer med Internet Explorer

Mange har i det siste hatt problemer med Internet Explorer. Det viser seg at en sikkerhetsoppdatering fra Microsoft skaper problemer for Internet Explorer versjon 9, som de aller fleste Windows-PC-er på UiB har.

For å løse problemene har IT-avdelingen oppgradert Explorer til versjon 10. Dersom det er noen som fortsatt har problemer etter dette, ta kontakt med brukerstøttesenteret BRITA på telefon (555) 84700 eller <https://bs.uib.no>.



Send eit elektronisk UiB-julekort

Visste du at du kan sende kontaktane, samarbeidspartnarane eller vennane dine eit elektronisk UiB-postkort?

Du går inn på [denne lenka](#), legg inn mottakar sitt namn og e-post, ditt namn og e-post, og den julehelsinga du vil skrive.

Enkelt og greit!



Kurs i biblioteket våren 2015

Biblioteket tilbyr kurs i litteratursøking og referansehandtering. Kursene er for ansatte og studenter ved Universitetet i Bergen og Haukeland universitetssjukehus. Kursene er gratis.

Følgende kurs tilbys våren 2015:

- PubMed & EMBASE
- Innføring i databaser innen kunnskapsbasert praksis
- Cochrane og systematiske oversikter
- EndNote - begynnervkurs og oppfriskingskurs

Ønsker dere andre typer seminarer på avdelingen eller kurs, er det bare å ta kontakt med universitetsbibliotekar på medisinfagene

Regina.Lein@ub.uib.no

[Se kursprogrammet](#) for mer informasjon, datoer og påmelding.





K1-nytt

Aktuelle UiB velferdstilbud:

Standup juleshow

For sjette året på rad arrangerer Humorkollektivet førjulsmoro på Ricks Teater.



Nokre av Bergens fremste standup-artistar gir deg et show spekka med humor med den norske julefeiringa som bakteppe.

Dato: Kvar fredag og laurdag til 20/12.

Stad: Rick's Kjelleren

UiB pris: 280 kr. [Les meir her.](#)

Juletreffest

Velferdsutvalget ved Universitetet inviterer til Juletreffest for alle ansatte med familier lørdag 10. januar 2015 kl. 15.00 - 17.00.

Sted: Grand Selskapslokaler , Ole Bullspl. 1. Billettpris: kr. 100,- Voksne/ Barn. Betaling ved [påmelding her.](#) Servering av hotdog og julekaker til voksne og barn, 1 fl. Brus - is - godtepose til barna - kaffe/te til voksne. Underholdning, juletrengang, Julenissen kommer med "jule-godter". Begrenset antall plasser.



Julens botanikk på Aboretet

Aboretet på Milde markerer adventstiden. Det skjer i Blondehuset og i hagen utenfor med utstillingen Julens botanikk. Ta en fin spasertur og end opp ved UiBs koselige filial midt i skogen!

Inne i huset finner du krydder som brukes i bakverk til jul, nøtter og frukter, og juleblomster med fokus på hvilke planter vi bruker til å pynte med. Duftene skaper garantert julestemning!

Åpent hver dag fram til 21. desember.

Hverdager: kl 08.00 - 15.30

Lørdag og søndag: kl 11.00 - 15.30.

[Les mer her.](#)



Vekas teiknstripe



Vekas Kloke Ord

Seeing is believing, but sometimes the most real things in the world are the things we can't see.

(The Polar Express)

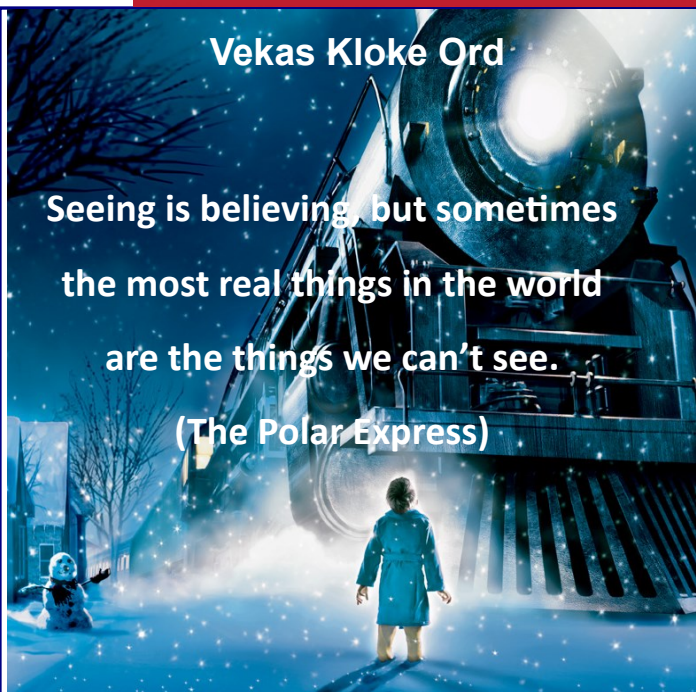



Nyttige lenker

[Nettsider for Klinisk Institutt 1](#)

[Kontaktinfo for K1-adm.](#)

[Fakultetets nettsider](#)

[UiBs intranett](#)

[Fakultetsstyresaker](#)

[Fakultetets strategiplan](#)

[Helse Bergen/UiBs webside med retningslinjer for medisinsk forskning](#)

[BBB seminarene](#)

[CCBIO seminarene](#)

[Pubmed](#)

[På Høyden nettavis](#)

[Tidligere utgaver av K1-nytt](#)

[MedViz](#)

[Horizon 2020](#)

[Nye doktorgrader ved UiB](#)

[Forskningsrådets nettsider](#)

[CCBIO](#)

[Oslo Cancer Cluster](#)

Undervisningsregnskapet ved fakultetet:

[For nye brukere.](#)

[For de som har logget seg på før.](#)

E-post adresser til studieseksjonene:

Medisin: studie@kliniskmedisin.uib.no

Ernæring: studie-nutrition@uib.no

[Ny studieplan medisinstudiet](#)

[Mi Side](#)

[Campusbussen](#)

[Cristin](#)

[REK Vest](#)

[Telefonkatalogen \(intern\)](#)

[UiBs personalereglement](#)

[HMS-portalen](#)

[Ledige stillinger ved UiB](#)

[Personalportalen Pagaweb](#)

[BRITA](#)

[LYDIA](#)

[SEBRA](#)

E-post til K1s administrasjon:
post@k1.uib.no

E-post til redaktør av K1-nytt:
eli.vidhammer@k1.uib.no

