

# KLINISK INSTITUTT 1

DET MEDISINSK-  
ODONTOLOGISKE FAKULTET  
UNIVERSITETET I BERGEN

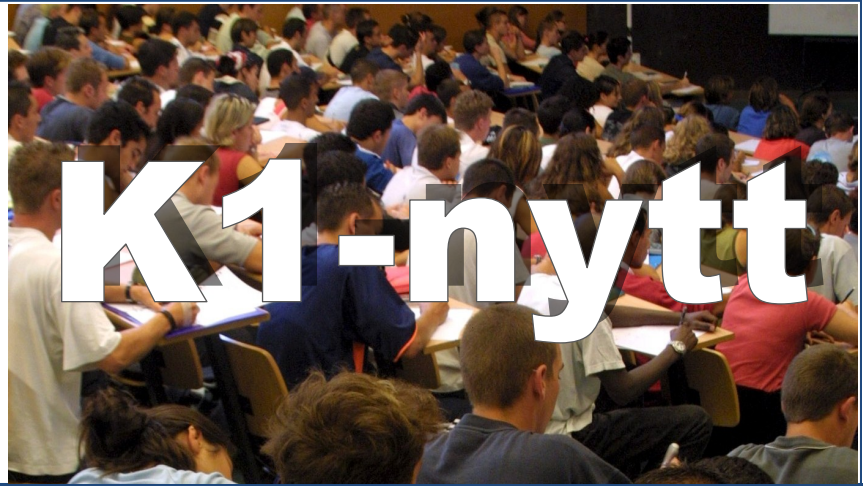

Infobrev nr. 6, årgang 2, 28. mars 2014



## Strøkne undervisningslokaler

**K1s ambisjon er å levere førsteklases undervisning. I det ligger et krav om undervisningslokaler som er tilpasset undervisningen og som er tilgjengelige, rene, ryddige og innbydende. Her kan vi nok ha noe å gå på.**

Det er tre aktører i undervisningen: studenter, pasient og lærer. Alle trives best og yter optimalt i trivelige lokaler. Vi har bygningsmessige begrensninger for auditorier og undervisningsrom som K1 alene vanskelig kan gjøre noe med. Det er likevel noe å gripe fatt i. K1 har nettopp hatt et møte med fakultetet for å diskutere forbedringsmuligheter med hensyn til undervisningslokalene. Orden er et felles ansvar. Undervisere og studenter må rydde etter seg, ta med papirer og vaske tavlen. Ved undervisning med pasient skal studentene ha hvit frakk. Dette tilkjenner profesjonalitet, minner om taushetsplikt og gir trygghet for pasientene. Mat og drikke inntas ikke sammen med undervisning. Sykehusene har gjennomgående renholdsansvaret, men gjør ikke den daglige ryddingen.

Undervisning krever teknisk utstyr, og utstyr kan ha feil. Fakultetet har alltid en pc-vakt som kan tilkalles akutt ved problemer. Men selv ikke innenfor Haukelandsområdet dekker pc-vakten alle våre undervisningsrom. Det er for dårlig. Fagmiljøene må passe på oppgradering og vedlikehold, søke midler til innkjøp når utlysningene kommer, gi beskjed videre om det som ikke fungerer. Velutstyrte lokaler er en felles utfordring for fakultet, institutt og fagmiljøer.

Det er konkurranse om mange av undervisningsrommene. Vi har et bra booking-system, men det er et problem at bestilling av lokaler ikke kan gjøres langt frem i tid. Fleksibiliteten bør økes slik at viktige kongresser og møter kan sikres plass, gjerne flere år på forhånd. Studentundervisningen er sentral, men også den må kunne flyttes så lenge det varsles mange måneder på forhånd og i god tid før terminstart.

I planleggingen av nye bygg og ved all beregning av arealbehov er det avgjørende at undervisningsbehovet inkluderes. Studenter trenger plass, det gjør også hospitanter og utvekslingskandidater, samtidig som spesialistutdanningen spisses og profesjonaliseres.

Utdanningskvalitet inkluderer areal og trivelige fysiske omgivelser. Dette er en felles utfordring.

Nils Erik Gilhus  
Instituttleder

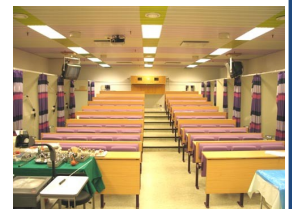



# K1-nytt

## Tryggare svangerskap for kvinner med epilepsi

Ei av K1 sine forskargrupper, Bergen Epilepsy Research Group, er for tida fronta i EpilepsiNytt med eit nytt forskingsprosjekt.

Forskinga til gruppa gir oss gode data på kva for komplikasjonar som kan oppstå ved graviditet og epilepsi. [Les artikkelen i Epilepsinytt her.](#)

Les også [nyhetssak](#) på Forskningsrådet sine sider.

Sjå ellers [gruppa sine websider](#).



Guri Veiby, Eivind Kolstad og Marte Bjørk frå forskargruppa Bergen Epilepsy Research Group. Foto frå EpilepsiNytt.

## Avslørte risiko ved metadonmikstur

Forrige uke bestemte Statens Legemiddelverk å stanse salget av en metadonmikstur etter at feil bruk kan ha ført til at tre døde og 13 ble alvorlig syke.

Sabine Leh, vitenskapelig ansatt ved K1 og patolog ved Haukeland, var den som først fattet mistanke, sammen med sin mann som også er ved Patologisk avdeling. Det hele startet med en vevsprøve fra nyrene til en pasient. Gjennom mikroskopet oppdaget de en uvanlig avleiring av hjelpestoffet povidon som ikke var sett før. [Les artikkel i BA her.](#)

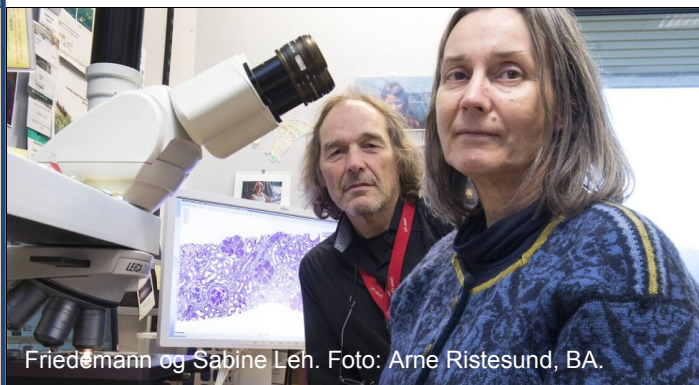

Friedemann og Sabine Leh. Foto: Arne Ristesund, BA.

## Fakultetets Dag 2014

Tidspunkt for Fakultetets Dag er fastsatt til torsdag 5. juni 2014, kl.10.00-14.00.

På denne dagen vil også Søren Falchs pris og fakultetets priser ble utdelt.

Merk av i kalenderen din!

Invitasjon og program sendes ut i forkant av Fakultetets Dag.

juni							
Uke	ma	ti	on	to	fr	lø	sø
22							1
23	2	3	4	5	6	7	8
24	9	10	11	12	13	14	15
25	16	17	18	19	20	21	22
26	23	24	25	26	27	28	29
27	30						

## Grunnlovsjubileet på UiB

17. mai 2014 er det 200 år sidan Grunnlova blei vedteke av riksforsamlinga på Eidsvoll. UiB feirar jubileet med bokutgivelsar, mange seminar, konferansar, festforestilling og utstillingar.

Neste arrangement:

- 17.-20. mars: Forelesingsrekke om Grunnlova. Ei forelesing per dag.
- 10. april: [Vår Grunnlov?](#) Seminar om Grunnlova i eit historisk-politisk perspektiv, Litteraturhuset.
- 13. mai: ["Folkestyre?" Kritisk lys på 1814-demokratiet.](#) Boklansering på Litteraturhuset.

[Sjå UiB si webside om Grunnlovsjubileet.](#)



Vi feirer

GRUNNLOVSJUBILEET  
1814-2014



# K1-nytt

## Forskingstermin

**Fristen for å søke forskingstermin er 1. mai. Søknaden skal sendast tenestevei via instituttet til fakultetet. Intern frist for innlevering av søknad til instituttet er 24. april.**

Vi minnar om at du må gjere detaljert rede for korleis undervisinga di er planlagt dekkja under fråveret, og at avtalar med den/dei som skal dekke undervisinga må gjerast på førehand.

Her finn du [søknadsskiema](#) og [retningslinjer](#).



## Registrering av sidegjøremål - påminnelse

Ved UiB er det et krav at alle med hovedstilling ved UiB skal registrere sine sidegjøremål.

Det er en god del som har lagt inn sine sidegjøremål og fått godkjenning, men det er mange av dere som fortsatt ikke har registrert sidegjøremål. Vi ber om at dere får dette på plass så snart som mulig.

Har du noen spørsmål til dette, ta kontakt med personalkonsulent ved K1, Ingvild Vandeskog Wallacher ([Ingvild.Wallacher@mofa.uib.no](mailto:Ingvild.Wallacher@mofa.uib.no), tlf 55589022).

Her kan du lese om [prinsipper](#) for sidegjøremål.

Se også [brukerveiledning](#) for elektronisk registrering av sidegjøremål i Pagaweb.



## Det er valg til instituttrådet for gruppe B i vår

Valgperioden for midlertidige tilsatte i undervisnings- og forskerstillinger (gruppe B) og studentene (gruppe D) er ett år. Vi skal gjennomføre valg av representanter fra gruppe B til instituttrådet i mai i år.

Valget gjøres elektronisk, og valget foregår i perioden 08.05 til 13.15.2014.

[Les mer her.](#)



## Nytt fra ny studieplan

**Fakultetsstyret behandla den nye studieplanen for medisinstudiet 5 mars.**

- Rammene for det første studieåret er vedteke.
- Skildringane av dei øvrige studieåra blei akseptert som førebels, og prosjektgruppa arbeider vidare med det.
- Styret ønskjar større konsentrasjon av undervisinga i parakliniske fag enn det som er i utkastet.
- Det skal arrangerast dialogmøter med institutt, helseforetak og kommunehelsetenesta.
- Planen skal leggest fram for styret igjen til hausten.

[Les meir her](#) i nyheitsbrev frå mars 2014.

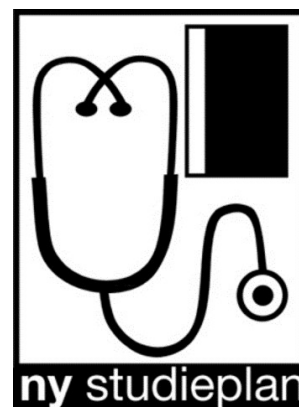



## Utlysning frå NovoNordisk

Utlysning for våren 2014 for søknadar til programmet "Exploratory pre-seed grants".

Programmet er etablert for å stimulere kommersialisering av biomedisinske forskingsresultat og utvikling av ny teknologi innan biovitenskap.

Søknadsportalen opna 24. mars, og søknadsfristen er **23. april**, 2014.

[Les meir om utlysinga her.](#)

novo nordisk fonden

## Gode muligheter for Open Access midler

I 2013 ble det avsatt et beløp på 1,5 mill. kroner til støtte for åpen publisering (Open Access) ved UiB. Beløpet ble fordelt forholdsmessig til fakultetene, men langt fra alt ble utdelt.

Det kom inn 41 søknader totalt hos UiB i 2013, og kun 2 ble avslått, det på grunn av manglende, reelt Open Access-tilbud hos utgiver. Ca. 40% av søknadene var til publisering i rene Open Access-tidsskrifter, og ca. 60% var til publisering i hybrid-tidsskrifter.

Vårt fakultet innvilget 17 søknader i 2013, derav 9 i rene Open Access-tidsskrifter, og 8 i hybrid. Fakultet brukte med det bare 75% av midlene.

I 2014 er budsjettet høyere, 1,8 mill.

K1 oppfordrer miljøene til å søke!

[Les her om retningslinjer.](#)



## MedIm reise- og forskingsmidlar

MedIm (Norwegian Research School in Medical Imaging) lyser ut 16 stipend, kvar på NOK 50.000, til ph.d.-kandidatar innan MedIm's kjerneområder.

Stipenda tek sikte på å styrke mottakaren sitt potensial til å oppnå best mogleg forskarutdanning, og dekkar - til dømes - internasjonale forskingsbesøk, driftskostnader i høve til forsøk, og innkjøp av av spesialisert utstyr. Kvalifiserte søkarar er ph.d.-kandidatar frå ein av partnerinstitusjonane til MedIm: NTNU, Universitetet i Oslo, Universitetet i Bergen eller Universitetet i Tromsø.

Søknadsfrist er **30. april**. [Les meir her.](#)

Medim

Norwegian Research School  
in Medical Imaging

## Nyheter fra Oslo Cancer Cluster

Nyhetsaker fra Oslo Cancer Cluster:

- Forskningsrådet med ny tjeneste, for de som vurderere å søke om innovasjonsprosjekter
- Venteliste for arrangementet Oslo Cancer Cluster Incubator
- R&D nettverksmøte som workshop på persontilpasset kreftbehandling
- EU-midler for helserelaterte prosjekter innen forskning og innovasjon, inkludert IMI og Horizon 2020
- Oslo Epigenetics Symposium 10 og 11 april 2014

[Les mer her.](#)



OSLO CANCER CLUSTER



## Helsekonferansen 2014

Helse- og omsorgsministerens årlige konferanse er en viktig møteplass for ledere, fagpersoner, brukere, politikere og andre aktører som er opp-tatt av helse- og omsorgstjenestene i Norge.

Dato er 7. og 8. mai 2014.

Merk at påmeldingsfrist er allerede **4. april**.

Årets tema er *Pasientens helsetjeneste*, med vekt på brukermedvirkning, møtet mellom pasienter og behandlere, likemannsarbeid og den kommende nasjonale helse- og sykehusplanen.



[Les mer her.](#)

Bilde: Helse- og omsorgsminister Bent Høie. Foto: Bjørn Stuedal.

## Modum Bad-konferansen 2014

Årets tema er *Følelsenes fornuft i psykotera-piens verden*. Dato er fredag 24. oktober.

Modum Bad-konferansen 2014 er inspirert av tema-nummeret til Tidsskrift for Norsk Psykologforening fra august 2013: "Emosjonene inntar psykotera-pifeltet". På denne konferansen vil deltakere i tillegg til en rekke spennende foredrag, også få en helt unik mulighet til å høre hvordan representanter fra de ulike modellene drøfter forskjeller og likheter seg imellom.

Målgruppe: Leger, psykologer, psykoterapeuter, ansatte innen psykisk helse, alle med interesse for følelsenes rolle innen psykoterapi. Sted: Gamle Logen i Oslo.

Rimeligere deltakeravgift ved påmelding før **1. mai**. [Les mer her.](#)



## Forskerkurs: Epidemiologic Principles and Methods

Professor Kenneth J. Rothman, Boston Universi-ty, holder kurs i Oslo 6-9 mai: *Epidemiologic Principles and Methods*.

The course aims to acquaint students with the prin-ciples of modern epidemiologic research, covering both study design and data analysis, including co-hort studies, case-control studies, case-crossover studies, analytic strategies, the interpretation of da-ta, and the role of biologic interaction.

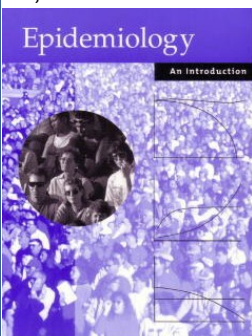

The course is intended for PhD-candidates, researchers, medical students and health profes-sionals.

Påmeldingsfrist er **23. april**.

[Les mer her.](#)

## Internasjonal konferanse i helse-tenesteforskning

Konferansen *Health Services Research: Evi-dence-based practice*, foregår 1.-3. juli på King's College, London.

Emner:

- Health Economics: Building the economic evi-dence base
- Health Systems: Adapting health systems to demographic and disease change
- Human Resources for Health: Mobility of health professionals in a globalized labour market
- Implementation Science: Strategies for scaling up and for sustaining inter-ventions, develop-ment and evaluation
- Health policy

Rimeligst deltageravgift ved bestilling før **1 april!** [Les mer her.](#)





## Seminar - "Intravascular imaging - finding and crushing the clot"

Neste veke er det nytt seminar i seminarrekka "Perspectives in Translational Medicine".

Tid og stad: Onsdag **2.april** kl.14:15-15.00, Stort auditorium, Sentralblokka, Haukeland Universitetssjukehus.

Presentasjonar av Professor Lars Thomassen (Nevrologisk avd/UiB K1) og stipendiat Erlend Eriksen (intervensjonskardiolog ved Hjerateavdelinga).

## FROM BENCH TO BEDSIDE



Illustrasjon: colourbox.no

## Den nordiske EURAXESS konferansen

Konferansen foregår 28-29 april, og er eit samarbeid mellom Forskningsrådet, NordForsk og Høgskolen i Oslo og Akershus.

Tema er internasjonal rekruttering og forskarstøtte.

Tid: 28-29 april 2014.

Stad: Høgskolen i Oslo og Akershus, Campus Pilestredet, Oslo.

[Les meir her.](#)



## Ønske om populærvitenskapelige artikler til *Naturen*

*Naturen* er et populærvitenskapelig tidsskrift som utgis av Universitetsforlaget, og er en publiseringskanal for master- og ph.d. studenter.

Vi oppfordrer herved Master- og ph.d.-studenter til å bidra med populærvitenskapelige artikler.

*Naturen* er Norges eldste populærvitenskapelige tidsskrift og har som mål å være et bindeledd mellom forskere og publikum ved å publisere pålitelig og leservennlig informasjon av høy kvalitet om det som går for seg i nasjonal og internasjonal naturvitenskapelig forskning.

[Les mer her.](#)



## Nyhetsbrev fra SIU

Saker er mellom annet:

[Ministeren på IK14: BRIKS-strategi kommer](#)

– Norsk høyere utdanning trenger en nasjonal plan for langsiktig og strategisk samarbeid med BRIKS-landene. Det skal vi nå få, sa kunnskapsminister Torbjørn Røe Isaksen da han åpnet Internasjonaliseringskonferansen 2014.

[Naboer i nord](#)

– Å reise på internasjonalt feltkurs er å ta støttehjulene av sykkelen, sier masterstudent Brandon White fra Universitetet i Saskatchewan i Canada.

[Strategisk bruk av Erasmus+](#)

Universitetet i Oslo har en klar strategi for bruk av EUs utdanningsprogram Erasmus+.

[Erasmus+ lanseres i Operaen](#)

Fredag 23. mai lanseres Erasmus+ i Operahuset i Oslo.

[Les mer her.](#)





# K1-nytt

## Vi minner om tidlegare annonseringar i K1-nytt, framleis aktuelt:

### Horisont 2020-utlysinga og PES

[Sjå webside her med utlysingane.](#)

[Her kan du også sjå](#) Forskningsrådet sine websider med informasjon.

UiB har si eiga Horizon 2020 [webside](#).



Les og om [PES-midlar](#).

### Utlysninger fra Kreftforeningen

- [Utenlandsstipend](#) - 15. oktober
- [Forskningsmidler til stillinger og drift](#) - 2. juni
- [Kliniske korttidsstipend](#) - 2. juni
- [Movember Prostate Cancer Research Award](#) - fastsettes ved utlysning
- [Nordic Cancer Union](#) - 1. september
- [ExtraStiftelsen Helse og Rehabilitering](#) - 10. mai



### Utlysninger fra Forskningsrådet

BIOTEK2021 programmet er etablert som en del av implementeringen av myndighetenes [nasjonale strategi for bioteknologi](#). BIOTEK2021 har søknadsfrist: 09.04.14. [Les utlysningen her](#). Andre:

- Nanoteknologi, mikroteknologi og avanserte materialer (NANO2021), frist 9. april. [Les mer her](#).
- Praksisrettet FoU for helse- og velferdstjenestene (PRAKSISVEL), frist 21. mai. [Les mer her](#).
- Fri prosjektstøtte for medisin, helse og biologi (FRIMEDBIO), frist 21. mai. [Les mer her](#).
- Mobilitetsstipend for yngre forskere (FRIPRO). Frist 21. mai. [Les mer her](#).



### Studiekvalitetskonferanse i Bergen 20 mai

UiB inviterer til nasjonal studiekvalitetskonferanse 20. mai 2014, med erfaringer fra tilsyn, evalueringer og kvalitetssikring ved institusjonsendringer som tema. Sett av datoen! Program og påmeldingsskjema kommer.

### Omsorgsteknologikonferansen i Bergen 20 mai

Sammen med sentrale aktører setter Høgskolen i Bergen fokus på innovasjon i helsetjenesten ved hjelp av teknologi. **Sted:** Ørnen hotell, 20. mai kl. 08:30-16:15. [Les mer her](#).  
Frist er 7. mai.



### Budsjettpost for open publisering ved Universitetet i Bergen

Tilsette, ph.d.-kandidatar og masterstudentar kan søke [om midlar her](#) til å dekke forfattarbetaling for Open Access-publisering.



### Søknadsfrister i Erasmus + 2014

de viktigste søknadsfristene i 2014:

- Strategiske partnerskap: 30. april
- Kunnskapsallianser: 3. april

Klikk [her](#) for mer info.



### Nominering av kandidatar til Barndiabetesfonden

Nominasjonar til Johnny Ludvigsson-prisen for fremragande forskning på diabetes for barn og unge. Pris på 250.000 SEK. Nomineringsfrist **15. mai**. [Les meir](#).



### Forskingskonferanse om fedme

Den andre Balestrandkonferansen om fedme finn stad 18.-20. juni 2014. Tema er dei komplekse sidene ved fedme i eit skandinavisk perspektiv. [Meir informasjon om program, påmelding etc.](#)

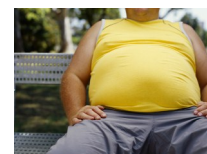

### Kommende NSH-kurs og konferanser

- [Rehabilitering - borte bra men hjemme best?](#) 8. og 9. mai 2014. Påmeldingsfrist: 10. april.
- [Innvandrerrhelse](#), 12. og 13. mai. Påmeldingsfrist: 12. april.



### Kurs 30 april i korleis skrive gode søknadar til Horisont 2020

Tid: onsdag 30. april kl. 09.00-13.30. Stad: Auditoriet Egget, Studentsenteret, Bergen. Påmelding **innan 25. april**. [Påmelding gjerast her](#). [Les meir her](#) om kva emner kurset tek opp.



# K1-nytt

## Utlysninger gjennom ExtraStiftelsen

- Rehabilitering. Frist er 7. mai. [Les mer her.](#)
- Forskning, forebyggende tiltak og helseinformasjon innenfor hjerte- og karsykdom, demens og tuberkulose. Frist er 22. mai. [Les mer her.](#)
- Kreft: forebygging, rehabilitering eller forskning. Frist er 10. mai. [Les mer her.](#)



## Utlysing av SPIRE-midler for 2014

UiB lyser ut midlar innan Strategic Programme for International Research and Education (SPIRE). Det kan søkast om SPIRE-midlar i kategori Internasjonale nettverks-/partnerskaps-samarbeid eller Gjesteforskermidlar. Intern søknadsfrist er **22. april**. Les meir: [Brev](#) frå fakultetet, [retningslinjer](#) og [søknadsskiema](#).



## MedViz/MedIm-konferansen i Bergen 17.-18. juni 2014

Tema: medisinsk bildebehandling, bildeopptak, modellering og visualisering. I tillegg til et spennende faglig program er en seiltur med Statsraad Lemkuhl! Det blir også en workshop 16 juni. [Les mer her.](#)



## Konferanse om affektiv nevrovitenskap 12. og 13. juni i Oslo

**Tid:** Torsdag 12. juni og fredag 13. juni.

**Sted:** Oslo, Pilestredet 32, lokalene til Høgskolen i Oslo og Akershus. Program, påmelding og mer info: [les her.](#)



## Alumnusdager 9. og 10. mai 2014

UiB inviterer for første gang til alumnusdager på hele universitetet. Studenter, ansatte og tidligere studenter på UiB er alle invitert. Fredag 9. mai blir det mange spennende foredrag på UiB Campus Haukeland i regi av MOFA. [Les mer her \(m. påmelding\).](#)

## Brannvernopplæring 2014

Kursa går over to timar, og er ein time teori og ein time opplæring i praktisk slokking. Datoar for våren: 3/4 (engelsk), 10/4, 15/5 og 26/6, kl. 09.00 – 11.00. K1-tilsette sender påmelding til [eli.vidhammer@k1.uib.no](mailto:eli.vidhammer@k1.uib.no) som koordinerer påmeldingane.



## Nestemann i presentasjonen av K1-administrasjonen, Elisabeth Bjerke:

**Navn:** Elisabeth Bjerke

**Familie:** Samboer, 3 barn og hund.

**Bor:** Landås.

**Opprinnelig fra:** Sandviken, men halvt radværing og har samboer fra Austevoll - en god blanding.

**Hva er stillingen din og hva jobber du med egentlig?** Oppfølging av store og små tildelinger til de vitenskapelige (prosjektadministrasjon) samt oppfølging av instituttøkonomien. Vi er tre som jobber med økonomi ved K1. Oppgavene er budsjettering, rapportering, håndtering av fakturaer og reiseregninger, kontroll av varebestillinger og til dels noe bestillinger, hjelp ved søknader om midler og andre henvendelser vedrørende økonomi.

**Hva er kjekt i jobben, og hva kan være utfordrende?** Hva er kjekt i jobben, og hva kan være utfordrende? Det er kjekt at det er variert og kjekt når det er travelt og å få bli involvert i saker. Det gjelder å balansere oppgavene så det blir både interessante og mer rutinepreget gjøremål. Behovet for informasjon ifm økonomi er av og til litt undervurdert, du er ikke alltid sikker på om du har fått den informasjonen som trengs og tidlig nok.

**Hva liker du å gjøre i fritiden?** Jeg synger i to forskjellige kor, liker filmer og turer i friluft (vi bor oppunder Ulriken så det blir enkelt).







# K1-nytt

## Kurs i Engelsk i internasjonalt samarbeid

Kjenn Europa avholder dagskurs i Higher Level English mandag 5. mai 2014, kl 0900-1530.

Ønsker du å utfordre engelskunnskapene dine? Dette dagskurset kan bidra til å heve engelsknivået ditt!

Kurslokaler i Vika i Oslo, fem minutters gange fra Nationaltheatret stasjon.

All informasjon om Kjenn Europas engelskkurs finner du [her](#).

**KJENN EUROPA**  
EU/EØS-kunnskap språk

## Utrecht Network/University of Hull sommerskole

Kurs i akademisk engelsk ved University of Hull som er ein Utrecht nettverk-aktivitet sikta mot ph.d.-studentar, postdoc og nyutdanna og nytilsette forskarar.

Lær engelsk og knytt kontaktar samtidig!

Det er mogleg å nytte erasmus staff mobility ordninga.

Tidspunkt er 30. juni til 11. juli 2014.

Søknadsfrist er 1 mai.

Sjå [informasjon her](#), og [påmeldingsskjema her](#).

UtrechtNetwork  
since 1987

  
**UNIVERSITY OF Hull**

## K1s nylege disputasar



**Thomas Istvan Kadar** disputerte 6. mars med avhandlinga "Wear and Migration in Cemented Total Hip Arthroplasty". Vegleiarar er Geir Hallan, Ove Furnes og Kari Indrekvam. [Les meir her](#).



**Bård E. Heradstveit** disputerte 7. mars med avhandlinga "Out-of-hospital cardiac arrest: Capnography during CPR, fluid leakage and MRI following therapeutic hypothermia". Vegleiarar er Jon-Kenneth Heltne og Anne Berit Guttormsen. [Les meir her](#).



**Cathrine Nansdal Breivik** disputerte 7. mars med avhandlinga "Vestibular schwannoma. Treatment options and symptom development – effect on quality of life and working ability". Vegleiarar er Morten Lund-Johansen og Paal Henning Pedersen. [Les meir her](#).



**Øyvind Ulvik** disputerte 14. mars med avhandlinga "Ureteroscopy with and without a safety guide wire in the treatment of ureteral calculi. An assessment of personal preferences, mechanical forces and clinical outcomes". Vegleiarar er Peder Gjengstø og August Bakke. [Les meir her](#).

## K1s kommande disputasar

**Torbjørn Hiis Bergh** disputerer fredag 4. april kl. 12.15 med avhandlinga "Wrist injuries with normal x-rays. A study of MRI findings, clinical tests and costs of different diagnostic strategies." Vegleiarar er Christina Brudvik, Tommy Lindau, Knut Steen og Soosaipillai Bernadshaw. Stad er auditorium 4, BBB, Jonas Lies vei 91, Bergen.





# K1-nytt

## Siste publikasjoner fra K1, saksa fra Pubmed

Vi set stor pris på beskjed om noko manglar. Lista er basert på søk på dei to siste vekene på "Departement of clinical medicine" and Bergen or "The institute of Gade" or "Department of surgical science" and Bergen . I tillegg er det lagt inn eit søk med namna på alle dei tilsette på K1. Om nokon har publikasjonar som ikkje vert dekkja av dette søket kan de ta kontakt med [Marianne.Myhren@k1.uib.no](mailto:Marianne.Myhren@k1.uib.no)

For komplett liste over publikasjoner fra K1-miljøet i 2013, [se våre nettsider](#).

Østhus AA, Aarstad AK, Olofsson J, Aarstad HJ.

[Prediction of 5 year survival from level of perceived distress in newly diagnosed head and neck squamous cell carcinoma patients.](#)

Oral Oncol. 2013 Sep;49(9):964-9.

Stømer U, Bergrem H, Gøransson LG.

[Health-related quality of life in kidney transplant patients and non-renal replacement therapy patients with chronic kidney disease stages 3b-4.](#)

Ann Transplant. 2013 Nov 18;18:635-42.





# K1-nytt

## Registrering av ferie: frist 1. april

Du registrerer dine brukte og planlagte feriedager i personalportalen [Pagaweb](#). Avtal først feriedagene med din avdeling hvis det er nødvendig for hensiktsmessig bemanning.

Skriv i merknadsfelt at ferien er avtalt med avdelingsleder. Frist for planlegging av sommerferien er 1 april.

Avspaseringer fra plusstid skal ikke registreres i Pagaweb.



## Aktuelle UiB velferdstilbud:

### Rimskij Korsakovs opera Gullhanen

Mektige stemmer, ekstravagante kostymer, gylden scene og fantastisk musikk. Velkommen til Tsar Dodons rike!

Nordisk premiere lørdag 29. mars kl. 18.00 i Grieghallen. Spilles også mandag 31. mars, onsdag 2. april og fredag 4. april kl. 19.00.



Egne priser for UiBs ansatte.

[Les mer her.](#)

### Turer med Ulriksbanen

Nå når solen faktisk har vist at den kan skinne, minner vi om at UiB-ansatte har spesialpris på turer med Ulriksbanen! Enkeltkortpris kr 25,- inkl. en kopp kaffe i kiosken på toppen.

Husk å planlegge i forveien, ettersom det fås via UiB sentralt. Send en forespørsel til

[post@poa.uib.no](mailto:post@poa.uib.no).

Kortet hentes og kvitteres for hos [Laurice-Solveig Majlaton Høie](#) i

Christiesgt 18, 4 etg. i ekspedisjonen.

[Les mer her.](#)



### Ukens Cartoon

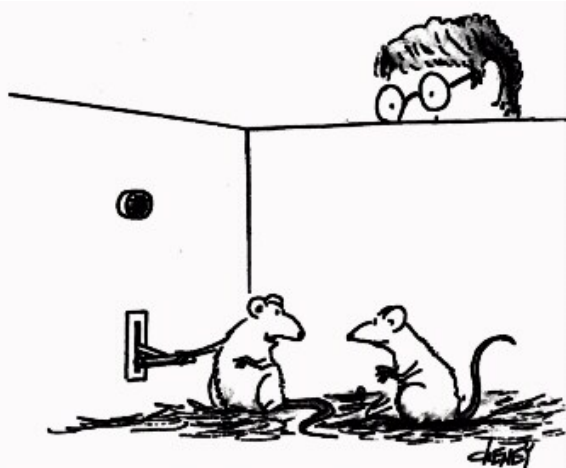

It's a rather interesting phenomenon. Every time I press this lever, that post-graduate student breathes a sigh of relief.

### Ukens Kloke Ord



Management Lesson

Never start a project unless all resources are available

[LOLhome.com](#)



# K1-nytt

Illustrasjonsfoto: Colourbox.no

## Nyttige lenker

[Nettsider for Klinisk Institutt 1](#)

[MedViz](#)

[Campusbussen](#)

[Kontaktinfo for K1-adm.](#)

[Horizon 2020](#)

[Cristin](#)

[Fakultetets nettsider](#)

[Nye doktorgrader ved UiB](#)

[REK Vest](#)

[UiBs intranett](#)

[Forskningsrådets nettsider](#)

[Telefonkatalogen \(intern\)](#)

[Fakultetsstyresaker](#)

[Oslo Cancer Cluster](#)

[UiBs personalreglement](#)

[Fakultetets strategiplan](#)

Undervisningsregnskapet ved fakultetet:

[HMS-portalen](#)

[Helse Bergen/UiBs webside med retningslinjer for medisinsk forskning](#)

[For nye brukere.](#)

[For de som har logget seg på før.](#)

[Ledige stillinger ved UiB](#)

[BBB seminarene](#)

E-post adresser til studieseksjonene:

[Personalportalen Pagaweb](#)

[CCBIO seminarene](#)

Medisin: [studie@kliniskmedisin.uib.no](mailto:studie@kliniskmedisin.uib.no)

[BRITA](#)

[Pubmed](#)

Ernæring: [studie-nutrition@uib.no](mailto:studie-nutrition@uib.no)

[LYDIA](#)

[På Høyden nettavis](#)

[Ny studieplan medisinstudiet](#)

[SEBRA](#)

[Tidligere utgaver av K1-nytt](#)

[Mi Side](#)

E-post til K1s administrasjon: [post@k1.uib.no](mailto:post@k1.uib.no)

E-post til redaktør av K1-nytt: [eli.vidhammer@k1.uib.no](mailto:eli.vidhammer@k1.uib.no)

